การตรวจสภาพฝายและแนวทางแก้ไขปรับปรุงเพื่อเพิ่มประสิทธิภาพฝาย

รหัสฝายที่ : WPH030900202

ชื่อฝาย ปู่ทิศ **ชื่อลำน้ำ** ปานหลวง **ลำน้ำสาขาของ** แม่น้ำยม **ประเภทลำน้ำ** ลำห้วย **วันที่สำรวจ** 12 มิ.ย. 68

หมู่บ้าน หมู่ที่ 2 บ้านแม่ปานนอก **ตำบล** แม่ปาน **อำเภอ** ลอง **จังหวัด** แพร่

ก่อสร้าง เมื่อปี พ.ศ. **อายุฝาย** มากกว่า 30 ปี **หน่วยงานรับผิดชอบ** ทต.แม่ปาน ออกแบบเอง

พิกัดฝาย			
X(UTM)	589998	Y(UTM)	1992286

ลักษณะทั่วไป

ประเภทของสันฝาย : ฝายสันมน ความสูงสันฝาย : 1.5 เมตร ความยาวสันฝาย : 12 เมตร

ประตูระบายน้ำ : ไม่มี ชนิดบานประตู : - ขนาด (กว้าง*สูง) : - จำนวน : - ชุด ชนิดเครื่องยกบาน : -

อาคารบังคับน้ำ : มี แบบเปิด : ฝั่งซ้าย ชนิดบานประตู : บานตรง ชนิดเครื่องยกบาน :-

ระบบส่งน้ำ : มี ลักษณะคลอง : คลองดิน ขนาดท้องคลองกว้าง : 1.2 เมตร ความยาวประมาณ : 1 กิโลเมตรเมตร

ข้อมูลประวัติการซ่อม

ปี พ.ศ.	รายการซ่อม	หน่วยงาน	หมายเหตุ
-	-	-	-

ผลการตรวจสอบสภาพฝาย

สภาพฝายของแต่ละองค์ประกอบ (Element)

1. ส่วนป้องกันเหนือน้ำ : ☐ ใช้งานได้ดี ☐ ปานกลาง ☐ ทรุดโทรม ตะกอนมีปานกลาง

2. ส่วนเหนือน้ำ : ☐ ใช้งานได้ดี ☐ ปานกลาง ☐ ทรุดโทรม ตะกอนมีปานกลาง

3. ส่วนควบคุมน้ำ : ☑ ใช้งานได้ดี ☐ ปานกลาง ☐ ทรุดโทรม

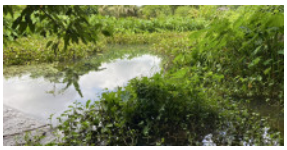

4. ส่วนท้ายน้ำ : ☑ ใช้งานได้ดี ☐ ปานกลาง ☐ ทรุดโทรม ตะกอนมีน้อย

5. ส่วนป้องกันท้ายน้ำ : ☐ ใช้งานได้ดี ☐ ปานกลาง ☐ ทรุดโทรม ตะกอนมีปานกลาง

6. ระบบส่งน้ำ : ☑ ใช้งานได้ดี ☐ ปานกลาง ☐ ทรุดโทรม ตะกอนมีปานกลาง

พื้นที่รับน้ำของฝายและข้อมูลประกอบ

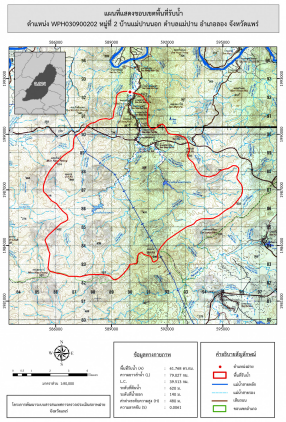

<u>ข้อมูลพื้นที่รับน้ำของฝาย</u>

A = 61.77 ตารางกิโลเมตร

L = 79.03 กิโลเมตร

LC = 39.51 กิโลเมตร

H = 480 เมตร

s = 0.01

Return period = 100 ปี

อัตราการไหลสูงสุด = 259.19 ลบ.ม./วินาที

สภาพโดยรวมของฝายและแนวทางแก้ไขปรับปรุงเบื้องต้น

สภาพโดยรวมของฝาย

ฝายสันมนคอนกรีต อายุมากกว่า 30 ปี ในความรับผิดชอบของทต.แม่ปาน

มีสภาพในแต่ละส่วนดังนี้ ส่วน Protection เหนือน้ำ : ไม่มี

ส่วนผิวน้ำและลาดด้านข้างมีวัชพืชขึ้นมาก ส่วนเหนือน้ำ : ไม่มี

ส่วนผิวน้ำและลาดด้านข้างมีวัชพืชขึ้นมาก ส่วนควบคุมน้ำ : ปกติสามารถใช้งานได้ ส่วนท้ายน้ำ : ไม่มีลาดด้านข้าง พื้นยังคงใช้งานได้ปกติ ส่วน Protection ท้ายน้ำ : ไม่มี

ส่วนผิวน้ำและลาดด้านข้างมีวัชพืชขึ้นมาก ระบบส่งน้ำ :

ประตูน้ำมีสิ่งกีดขวางน้อยเนื่องจากขยะและสิ่งปฏิกูล แต่โดยรวม ระบบส่งน้ำยังคงใช้งานได้ปกติ

มีสภาพตะกอนหน้าฝาย : มีการสะสมของตะกอนปานกลาง

แนวทางแก้ไขปรับปรุงเบื้องต้น

มีสภาพโดยรวมปกติ ควรวางมาตรการขุดลอกกำจัดวัชพืช และเศษกิ่งไม้ตามเวลาที่เหมาะสม

บานประตูระบบส่งน้ำเป็นบานไม้อาจมีการรั่วไหลของน้ำบ้างเล็กน้อยแต่ยังคงใช้งานต่อไปได้

หมายเหตุ ข้อมูลใช้เพื่อการศึกษาวางแผน ไม่สามารถใช้อ้างอิงทางกฎหมายและคดีความ