การตรวจสภาพฝายและแนวทางแก้ไขปรับปรุงเพื่อเพิ่มประสิทธิภาพฝาย

รหัสฝายที่ : WPH030201201

ชื่อฝาย ผ้าฮ่าม **ชื่อลำน้ำ** แม่ลาน **ลำน้ำสาขาของ** แม่น้ำยม **ประเภทลำน้ำ** แม่น้ำสาขา **วันที่สำรวจ** 9 มิ.ย. 68

หมู่บ้าน หมู่ที่ 12 บ้านก้องฝาย **ตำบล** บ้านปิน **อำเภอ** ลอง **จังหวัด** แพร่

ก่อสร้าง เมื่อปี พ.ศ. - **อายุฝาย** มากกว่า 30 ปี **หน่วยงานรับผิดชอบ** อบต.บ้านปิน ใช้แบบมาตราฐาน : มข. 2527

พิกัดฝาย			
X(UTM)	592274	Y(UTM)	2001171

ลักษณะทั่วไป

ประเภทของสันฝาย : ฝายสันกว้าง ความสูงสันฝาย : 3.5 เมตร ความยาวสันฝาย : 20 เมตร

ประตูระบายน้ำ : ไม่มี ชนิดบานประตู : - ขนาด (กว้าง*สูง) : - จำนวน : - ชุด ชนิดเครื่องยกบาน : -

อาคารบังคับน้ำ : ไม่มี

ระบบส่งน้ำ : ไม่มี ลักษณะคลอง : - ขนาดท้องคลองกว้าง : - เมตร ความยาวประมาณ : - กิโลเมตรเมตร

ข้อมูลประวัติการซ่อม

ปี พ.ศ.	รายการซ่อม	หน่วยงาน	หมายเหตุ
-	-	-	-

ผลการตรวจสอบสภาพฝาย

สภาพฝายของแต่ละองค์ประกอบ (Element)

1. ส่วนป้องกันเหนือน้ำ : ☐ ใช้งานได้ดี ☐ ปานกลาง ☐ ทรุดโทรม

2. ส่วนเหนือน้ำ : ☐ ใช้งานได้ดี ☐ ปานกลาง ☐ ทรุดโทรม — ตะกอนมีมาก

3. ส่วนควบคุมน้ำ : ☑ ใช้งานได้ดี ☐ ปานกลาง ☐ ทรุดโทรม

4. ส่วนท้ายน้ำ : ☑ ใช้งานได้ดี ☐ ปานกลาง ☐ ทรุดโทรม — ตะกอนมีน้อย

5. ส่วนป้องกันท้ายน้ำ : ☐ ใช้งานได้ดี ☐ ปานกลาง ☐ ทรุดโทรม — ตะกอนมีน้อย

6. ระบบส่งน้ำ : ☐ ใช้งานได้ดี ☐ ปานกลาง ☐ ทรุดโทรม

พื้นที่รับน้ำของฝายและข้อมูลประกอบ

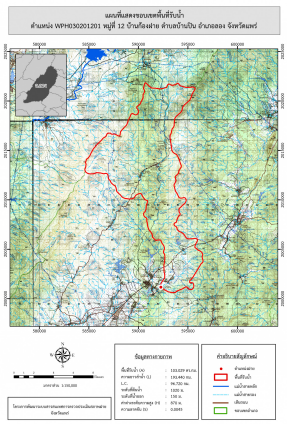

ข้อมูลพื้นที่รับน้ำของฝาย

A = 103.03 ตารางกิโลเมตร

L = 193.44 กิโลเมตร

LC = 96.72 กิโลเมตร

H = 870 เมตร

s = 0

Return period = 100 ปี

อัตราการไหลสูงสุด = 328.1 ลบ.ม./วินาที

สภาพโดยรวมของฝายและแนวทางแก้ไขปรับปรุงเบื้องต้น

สภาพโดยรวมของฝาย

ฝายเดิมตามแบบมข.2527 ปัจจุบันถูกปรับเปลี่ยนกลายเป็นแบบฝายสันกว้าง มีอายุมากกว่า 30 ปี มีสภาพในแต่ละส่วนดังนี้ ส่วน Protection เหนือน้ำ : ไม่มี ส่วนเหนือน้ำ : ไม่มี ส่วนควบคุมน้ำ : มีวัชพืชน้อย สามารถใช้งานได้ ส่วนท้ายน้ำ : พันตะเข้มีสิ่งกีดขวางเล็กน้อย โดยรวมสามารถใช้งานได้ตามปกติ ส่วน Protection ท้ายน้ำ : ไม่มี ระบบส่งน้ำ : ไม่มีระบบส่งน้ำ มีสภาพตะกอนหน้าฝาย : ตะกอนสะสมปริมาณมาก

แนวทางแก้ไขปรับปรุงเบื้องต้น

มีสภาพโดยรวมปกติ ควรวางมาตรการขุดลอกและกำจัดวัชพืชตามเวลาที่เหมาะสม

หมายเหตุ ข้อมูลใช้เพื่อการศึกษาวางแผน ไม่สามารถใช้อ้างอิงทางกฎหมายและคดีความ