การตรวจสภาพฝายและแนวทางแก้ไขปรับปรุงเพื่อเพิ่มประสิทธิภาพฝาย

รหัสฝายที่ : WPH020600402

ชื่อฝาย ห้วยขี้ **ชื่อลำน้ำ** แม่เติ้ก **ลำน้ำสาขาของ** แม่ถาง/แม่หล่าย/แม่น้ำยม **ประเภทลำน้ำ** ลำห้วย **วันที่สำรวจ** 14 พ.ค. 68

หมู่บ้าน หมู่ที่ 4 บ้านบุญเริง **ตำบล** บ้านเวียง **อำเภอ** ร้องกวาง **จังหวัด** แพร่

ก่อสร้าง เมื่อปี พ.ศ. **อายุฝาย** มากกว่า 20 ปี **หน่วยงานรับผิดชอบ** - ออกแบบเอง

พิกัดฝาย			
X(UTM)	637210	Y(UTM)	2013748

ลักษณะทั่วไป

ประเภทของสันฝาย : ฝายสันกว้าง ความสูงสันฝาย : 3.00 เมตร ความยาวสันฝาย : 20.00 เมตร

ประตูระบายน้ำ : ไม่มี ชนิดบานประตู : - ขนาด (กว้าง*สูง) : - จำนวน : - ชุด ชนิดเครื่องยกบาน : -

อาคารบังคับน้ำ : มี แบบเปิด : ฝั่งซ้าย ชนิดบานประตู : บานตรง ชนิดเครื่องยกบาน :เครื่องกว้านคันชัก

ระบบส่งน้ำ : มี ลักษณะคลอง : คลองดิน ขนาดท้องคลองกว้าง : 4.00 เมตร ความยาวประมาณ : 5.00 กิโลเมตรเมตร

ข้อมูลประวัติการซ่อม

ปี พ.ศ.	รายการซ่อม	หน่วยงาน	หมายเหตุ

ผลการตรวจสอบสภาพฝาย

สภาพฝายของแต่ละองค์ประกอบ (Element)

1. ส่วนป้องกันเหนือน้ำ : ☐ ใช้งานได้ดี ☐ ปานกลาง ☐ ทรุดโทรม ตะกอนมีมาก

2. ส่วนเหนือน้ำ : ☐ ใช้งานได้ดี ☐ ปานกลาง ☐ ทรุดโทรม ตะกอนมีมาก

3. ส่วนควบคุมน้ำ : ☐ ใช้งานได้ดี ☐ ปานกลาง ☑ ทรุดโทรม

4. ส่วนท้ายน้ำ : ☐ ใช้งานได้ดี ☐ ปานกลาง ☑ ทรุดโทรม ตะกอนมีน้อย

5. ส่วนป้องกันท้ายน้ำ : ☐ ใช้งานได้ดี ☐ ปานกลาง ☐ ทรุดโทรม ตะกอนมีน้อย

6. ระบบส่งน้ำ : ☑ ใช้งานได้ดี ☐ ปานกลาง ☐ ทรุดโทรม ตะกอนมีน้อย

พื้นที่รับน้ำของฝายและข้อมูลประกอบ

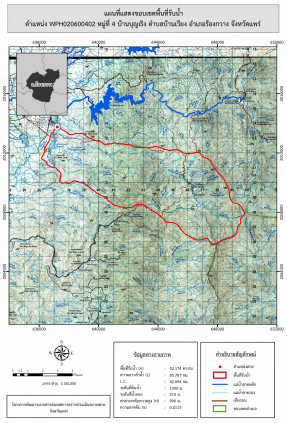

ข้อมูลพื้นที่รับน้ำของฝาย

A = 53.17 ตารางกิโลเมตร

L = 85.79 กิโลเมตร

LC = 42.89 กิโลเมตร

H = 990 เมตร

s = 0.01

Return period = 100 ปี

อัตราการไหลสูงสุด = 279.81 ลบ.ม./วินาที

สภาพโดยรวมของฝายและแนวทางแก้ไขปรับปรุงเบื้องต้น

สภาพโดยรวมของฝาย

เป็นฝายที่ก่อสร้างโดยงบประมาณของหมู่บ้าน มีอายุมากกว่า 20 ปี มีสภาพในแต่ละส่วนดังนี้ ส่วน Protection เหนือน้ำ : ไม่มี ส่วนเหนือน้ำ : ไม่มี ส่วนควบคุมน้ำ : มีการกัดเซาะ ทรุดตัว แตกร้าว มีรูโพรง รั่ว และมีการเคลื่อนค่อนข้างมาก มีวัชพืชขึ้นน้อย (การรั่วเป็นการรั่วลอดใต้ตัวฝาย) ส่วนท้ายน้ำ : มีการกัดเซาะ ทรุดตัว แตกร้าว มีรูโพรง รั่ว และมีการเคลื่อนค่อนข้างมาก มีวัชพืชขึ้นน้อย ส่วน Protection ท้ายน้ำ : ไม่มี ระบบส่งน้ำ : ปกติมีวัชพืชขึ้นน้อย มีสภาพตะกอนหน้าฝาย : มาก

แนวทางแก้ไขปรับปรุงเบื้องต้น

เนื่องจากสภาพฝายค่อนข้างเก่า และทรุดโทรมมากไม่คุ้มค่าในการปรับปรุง ควรพิจารณารื้อถอน และก่อสร้างใหม่ในรูแบบ และขนาดที่เหมาะสม

หมายเหตุ ข้อมูลใช้เพื่อการศึกษาวางแผน ไม่สามารถใช้อ้างอิงทางกฎหมายและคดีความ