การตรวจสภาพฝายและแนวทางแก้ไขปรับปรุงเพื่อเพิ่มประสิทธิภาพฝาย

รหัสฝายที่ : WPH020400703

ชื่อฝาย **ชื่อลำน้ำ** ร้องเข็ม **ลำน้ำสาขาของ** แม่คำมี/แม่น้ำยม **ประเภทลำน้ำ** ลำห้วย **วันที่สำรวจ** 7 พ.ค. 68

หมู่บ้าน หมู่ที่ 7 บ้านร้องเข็ม **ตำบล** ร้องเข็ม **อำเภอ** ร้องกวาง **จังหวัด** แพร่

ก่อสร้าง เมื่อปี พ.ศ. 2557 **อายุฝาย** 11 **หน่วยงานรับผิดชอบ** เทศบาลตำบลร้องกวาง ออกแบบเอง

พิกัดฝาย			
X(UTM)	637645	Y(UTM)	2023854

ลักษณะทั่วไป

ประเภทของสันฝาย : ฝายไหลตกตรง ความสูงสันฝาย : 1.80 เมตร ความยาวสันฝาย : 10.00 เมตร

ประตูระบายน้ำ : มี ชนิดบานประตู : บานตรง ขนาด (กว้าง*สูง) : 1.00*0.60 จำนวน : 3 ชุด ชนิดเครื่องยกบาน : -

อาคารบังคับน้ำ : ไม่มี

ระบบส่งน้ำ : ไม่มี ลักษณะคลอง : - ขนาดท้องคลองกว้าง : - เมตร ความยาวประมาณ : - กิโลเมตรเมตร

ข้อมูลประวัติการซ่อม

ปี พ.ศ.	รายการซ่อม	หน่วยงาน	หมายเหตุ

ผลการตรวจสอบสภาพฝาย

สภาพฝายของแต่ละองค์ประกอบ (Element)

1. ส่วนป้องกันเหนือน้ำ : ☐ ใช้งานได้ดี ☐ ปานกลาง ☐ ทรุดโทรม ตะกอนมีน้อย

2. ส่วนเหนือน้ำ : ☑ ใช้งานได้ดี ☐ ปานกลาง ☐ ทรุดโทรม ตะกอนมีน้อย

3. ส่วนควบคุมน้ำ : ☑ ใช้งานได้ดี ☐ ปานกลาง ☐ ทรุดโทรม

4. ส่วนท้ายน้ำ : ☑ ใช้งานได้ดี ☐ ปานกลาง ☐ ทรุดโทรม ตะกอนมีน้อย

5. ส่วนป้องกันท้ายน้ำ : ☐ ใช้งานได้ดี ☐ ปานกลาง ☐ ทรุดโทรม ตะกอนมีน้อย

6. ระบบส่งน้ำ : ☐ ใช้งานได้ดี ☐ ปานกลาง ☐ ทรุดโทรม

พื้นที่รับน้ำของฝายและข้อมูลประกอบ

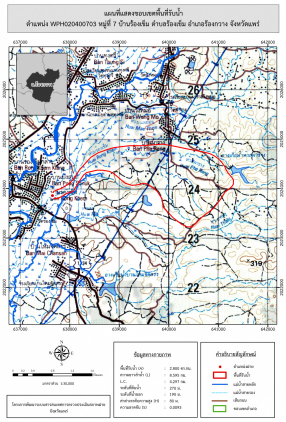

ข้อมูลพื้นที่รับน้ำของฝาย

A = 2.8 ตารางกิโลเมตร

L = 8.6 กิโลเมตร

LC = 4.3 กิโลเมตร

H = 80 เมตร

s = 0.01

c = 0.25

I = 65 มิลลิเมตร/ชั่วโมง

Return period = 100 ปี

อัตราการไหลสูงสุด = 12.65 ลบ.ม./วินาที

สภาพโดยรวมของฝายและแนวทางแก้ไขปรับปรุงเบื้องต้น

สภาพโดยรวมของฝาย

เป็นฝาย คสล. ก่อสร้างโดย ทต.ร้องกวาง เมื่อ พ.ศ.2557 อายุ 11 ปี มีสภาพในแต่ละส่วนดังนี้ ส่วน Protection เหนือน้ำ : ไม่มี ส่วนเหนือน้ำ : ปกติมีวัชพืชขึ้นน้อย ส่วนควบคุมน้ำ : ปกติมีวัชพืชขึ้นน้อย ส่วนท้ายน้ำ : ปกติมีวัชพืชขึ้นน้อย ส่วน Protection ท้ายน้ำ : ไม่มี ระบบส่งน้ำ : ไม่มี มีสภาพตะกอนหน้าฝาย : น้อย

แนวทางแก้ไขปรับปรุงเบื้องต้น

มีสภาพโดยรวมปกติ ควรวางมาตรการขุดลอก และกำจัดวัชพืชตามเวลาที่เหมาะสม

หมายเหตุ ข้อมูลใช้เพื่อการศึกษาวางแผน ไม่สามารถใช้อ้างอิงทางกฎหมายและคดีความ