การตรวจสภาพฝายและแนวทางแก้ไขปรับปรุงเพื่อเพิ่มประสิทธิภาพฝาย

รหัสฝายที่ : WPH011401201

ชื่อฝาย แม่คำมี **ชื่อลำน้ำ** แม่คำมี **ลำน้ำสาขาของ** แม่น้ำยม **ประเภทลำน้ำ** แม่น้ำสาขา **วันที่สำรวจ** 4 ส.ค. 68

หมู่บ้าน หมู่ที่ 12 บ้านต้นม่วง **ตำบล** แม่คำมี **อำเภอ** เมืองแพร่ **จังหวัด** แพร่

ก่อสร้าง เมื่อปี พ.ศ. **อายุฝาย** มากกว่า 15 ปี **หน่วยงานรับผิดชอบ** กรมชลประทาน ใช้แบบมาตราฐาน : กรมชลประทาน

พิกัดฝาย			
X(UTM)	625843	Y(UTM)	2017473

ลักษณะทั่วไป

ประเภทของสันฝาย : ฝายสันมน ความสูงสันฝาย : 3.00 เมตร ความยาวสันฝาย : 55.00 เมตร

ประตูระบายน้ำ : มี ชนิดบานประตู : บานตรง ขนาด (กว้าง*สูง) : 1.50*1.50 จำนวน : 4 ชุด ชนิดเครื่องยกบาน : เครื่องกว้านคันชัก

อาคารบังคับน้ำ : ไม่มี

ระบบส่งน้ำ : ไม่มี ลักษณะคลอง : - ขนาดท้องคลองกว้าง : - เมตร ความยาวประมาณ : - กิโลเมตรเมตร

ข้อมูลประวัติการซ่อม

ปี พ.ศ.	รายการซ่อม	หน่วยงาน	หมายเหตุ

ผลการตรวจสอบสภาพฝาย

สภาพฝายของแต่ละองค์ประกอบ (Element)

1. ส่วนป้องกันเหนือน้ำ : ☑ ใช้งานได้ดี ☐ ปานกลาง ☐ ทรุดโทรม ตะกอนมีน้อย

2. ส่วนเหนือน้ำ : ☑ ใช้งานได้ดี ☐ ปานกลาง ☐ ทรุดโทรม ตะกอนมีน้อย

3. ส่วนควบคุมน้ำ : ☑ ใช้งานได้ดี ☐ ปานกลาง ☐ ทรุดโทรม

4. ส่วนท้ายน้ำ : ☑ ใช้งานได้ดี ☐ ปานกลาง ☐ ทรุดโทรม ตะกอนมีน้อย

5. ส่วนป้องกันท้ายน้ำ : ☑ ใช้งานได้ดี ☐ ปานกลาง ☐ ทรุดโทรม ตะกอนมีน้อย

6. ระบบส่งน้ำ : ☐ ใช้งานได้ดี ☐ ปานกลาง ☐ ทรุดโทรม

พื้นที่รับน้ำของฝายและข้อมูลประกอบ

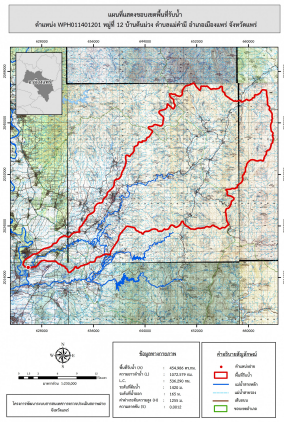

<u>ข้อมูลพื้นที่รับน้ำของฝาย</u>

A = 454.99 ตารางกิโลเมตร

L = 1072.58 กิโลเมตร

LC = 536.29 กิโลเมตร

H = 1255 เมตร

s = 0

Return period = 100 ปี

อัตราการไหลสูงสุด = 745.37 ลบ.ม./วินาที

สภาพโดยรวมของฝายและแนวทางแก้ไขปรับปรุงเบื้องต้น

สภาพโดยรวมของฝาย

เป็นฝายที่ก่อสร้างโดยกรมชลประทาน และยังไม่ได้ถ่ายโอน อายุฝายมากกว่า 15 ปี มีสภาพในแต่ละส่วนดังนี้ ส่วน Protection เหนือน้ำ : ไม่สามารถมองเห็น ส่วนเหนือน้ำ : สภาพปกติโดยรวมใช้งานได้ มีวัชพืชขึ้นน้อย ส่วนควบคุมน้ำ : สภาพปกติโดยรวมใช้งานได้ ส่วนท้ายน้ำ : สภาพปกติโดยรวมใช้งานได้ ส่วน Protection ท้ายน้ำ : ไม่สามารถมองเห็น ระบบส่งน้ำ : ไม่มี มีสภาพตะกอนหน้าฝาย : น้อย

แนวทางแก้ไขปรับปรุงเบื้องต้น

มีสภาพโดยรวมปกติ ควรวางมาตรการขุดลอก และกำจัดวัชพืชตามเวลาที่เหมาะสม

หมายเหตุ ข้อมูลใช้เพื่อการศึกษาวางแผน ไม่สามารถใช้อ้างอิงทางกฎหมายและคดีความ