การตรวจสภาพฝายและแนวทางแก้ไขปรับปรุงเพื่อเพิ่มประสิทธิภาพฝาย ในจังหวัดลำปาง

รหัสฝายที่ : WLP13031001

ชื่อฝาย ทุ่งร้อง **ชื่อลำน้ำ** แม่ตุ๋ย **ลำน้ำสาขาของ** แม่น้ำวัง **ประเภทลำน้ำ** แม่น้ำสาขา **วันที่สำรวจ** 25 มิ.ย. 67

หมู่บ้าน หมู่ที่ 10 หัวทุ่ง **ตำบล** ทุ่งกว๋าว **อำเภอ** เมืองปาน **จังหวัด** ลำปาง

ก่อสร้าง เมื่อปี พ.ศ. **อายุฝาย** มากกว่า 20 ปี **หน่วยงานรับผิดชอบ** อบต.ทุ่งกว๋าว ออกแบบเอง

พิกัดฝาย			
X(UTM)	549628	Y(UTM)	2055455

ลักษณะทั่วไป

ประเภทของสันฝาย : ฝายหินทิ้ง ความสูงสันฝาย : 1.50 เมตร ความยาวสันฝาย : 34.00 เมตร

ประตูระบายน้ำ : ไม่มี ชนิดบานประตู : - ขนาด (กว้าง*สูง) : - จำนวน : - ชุด ชนิดเครื่องยกบาน : -

อาคารบังคับน้ำ : มี

ระบบส่งน้ำ : มี ลักษณะคลอง : คลองดาดคอนกรีต ขนาดท้องคลองกว้าง : 1.50 เมตร ความยาวประมาณ : 4.00 กิโลเมตรเมตร

ข้อมูลประวัติการซ่อม

ปี พ.ศ.	รายการซ่อม	หน่วยงาน	หมายเหตุ

ผลการตรวจสอบสภาพฝาย

สภาพฝายของแต่ละองค์ประกอบ (Element)

1. ส่วนป้องกันเหนือน้ำ : ☐ ใช้งานได้ดี ☐ ปานกลาง ☐ ทรุดโทรม ตะกอนมีปานกลาง

2. ส่วนเหนือน้ำ : ☐ ใช้งานได้ดี ☐ ปานกลาง ☐ ทรุดโทรม ตะกอนมีมาก

3. ส่วนควบคุมน้ำ : ☑ ใช้งานได้ดี ☐ ปานกลาง ☐ ทรุดโทรม

4. ส่วนท้ายน้ำ : ☑ ใช้งานได้ดี ☐ ปานกลาง ☐ ทรุดโทรม ตะกอนมีน้อย

5. ส่วนป้องกันท้ายน้ำ : ☐ ใช้งานได้ดี ☐ ปานกลาง ☐ ทรุดโทรม ตะกอนมีปานกลาง

6. ระบบส่งน้ำ : ☐ ใช้งานได้ดี ☑ ปานกลาง ☐ ทรุดโทรม ตะกอนมีปานกลาง

พื้นที่รับน้ำของฝายและข้อมูลประกอบ

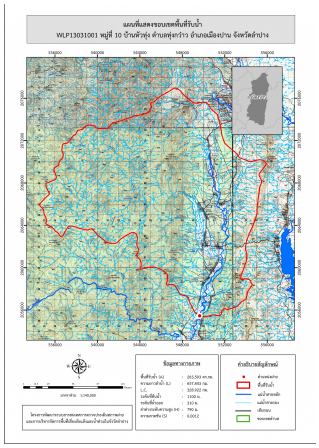

ข้อมูลพื้นที่รับน้ำของฝาย

A = 263.593 ตารางกิโลเมตร

L = 657.843 กิโลเมตร

LC = 328.922 กิโลเมตร

H = 790 เมตร

s = 0.0012

Return period = 100 ปี

อัตราการไหลสูงสุด = 264.78 ลบ.ม./วินาที

สภาพโดยรวมของฝายและแนวทางแก้ไขปรับปรุงเบื้องต้น

สภาพโดยรวมของฝาย

เป็นฝายหินทิ้ง มีการกัดเซาะ และทรุดตัวทุกปี ต้องซ่อมแซมปรับปรุงหลังฤดูน้ำหลาก ปัจจุบันสามารถใช้งานต่อไปได้ หากมีงบประมาณหรือมีหน่วยงานสนับสนุนควรรื้อถอนและก่อสร้างใหม่

แนวทางแก้ไขปรับปรุงเบื้องต้น

มีสภาพโดยรวมยังพอใช้งานได้เนื่องจากสภาพฝายค่อนข้างทรุดโทรมหากซ่อมแซมอาจไม่คุ้มค่าและอาจไม่ทนทานดังนั้นสามารถใช้งานต่อไปได้แต่หาดเกิดความเสียหายเพิ่มเติมควรรื้อถอนและก่อสร้างใหม่ ระหว่างการใช้งานควรวางมาตรการขุดลอกและกำจัดวัชพืชตามเวลาที่เหมาะสม

หมายเหตุ ข้อมูลใช้เพื่อการศึกษาวางแผน ไม่สามารถใช้อ้างอิงทางกฎหมายและคดีความ