



ชื่อฝาย หุ่งโป่ง ชื่อลำน้ำ แม่ป่าน ลำน้ำสาขาของ แม่มอญ/แม่สอย ประเภทลำน้ำ ลำห้วย วันที่สำรวจ 4 ก.ค. 67
 หมู่บ้าน หมู่ที่ 01 หุ่งโป่ง ตำบล เมืองปาน อำเภอ เมืองปาน จังหวัด ลำปาง
 ก่อสร้าง เมื่อปี พ.ศ. 2556 อายุฝาย 11 หน่วยงานรับผิดชอบ เทศบาลตำบลเมืองปาน ออกแบบเอง

พิกัดฝาย			
X(UTM)	550506	Y(UTM)	2076437

ลักษณะทั่วไป			
ประเภทของสันฝาย : ฝายสันมน	ความสูงสันฝาย : 1.20 เมตร	ความยาวสันฝาย : 22.00 เมตร	
ประตูระบายน้ำ : มี	ชนิดบานประตู : บานตรง	ขนาด (กว้าง*สูง) : 1.30*1.20	จำนวน : 1 ชุด ชนิดเครื่องยกบาน : -
อาคารบังคับน้ำ : มี			
ระบบส่งน้ำ : มี	ลักษณะคลอง : คลองดิน	ขนาดท้องคลองกว้าง : 1.00 เมตร	ความยาวประมาณ : 2.00 กิโลเมตรเมตร

ปี พ.ศ.	รายการซ่อม	หน่วยงาน	หมายเหตุ
2560	ปรับปรุงซ่อมแซม	เทศบาลตำบลเมืองปาน	

ผลการตรวจสอบสภาพฝาย

สภาพฝายของแต่ละองค์ประกอบ (Element)			
1. ส่วนป้องกันเหนือน้ำ : <input type="checkbox"/> ใช้งานได้ดี <input type="checkbox"/> ปานกลาง <input type="checkbox"/> ทรุดโทรม	ตะกอนมีปานกลาง	2. ส่วนเหนือน้ำ : <input type="checkbox"/> ใช้งานได้ดี <input type="checkbox"/> ปานกลาง <input type="checkbox"/> ทรุดโทรม	ตะกอนมีปานกลาง



3. ส่วนควบคุมน้ำ : <input checked="" type="checkbox"/> ใช้งานได้ดี <input type="checkbox"/> ปานกลาง <input type="checkbox"/> ทรุดโทรม	ตะกอนมีปานกลาง	4. ส่วนท้ายน้ำ : <input checked="" type="checkbox"/> ใช้งานได้ดี <input type="checkbox"/> ปานกลาง <input type="checkbox"/> ทรุดโทรม	ตะกอนมีน้อย
---	----------------	---	-------------



5. ส่วนป้องกันท้ายน้ำ : <input checked="" type="checkbox"/> ใช้งานได้ดี <input type="checkbox"/> ปานกลาง <input type="checkbox"/> ทรุดโทรม	ตะกอนมีปานกลาง	6. ระบบส่งน้ำ : <input checked="" type="checkbox"/> ใช้งานได้ดี <input type="checkbox"/> ปานกลาง <input type="checkbox"/> ทรุดโทรม	ตะกอนมีน้อย
--	----------------	--	-------------



พื้นที่รับน้ำของฝายและข้อมูลประกอบ	สภาพโดยรวมของฝายและแนวทางแก้ไขปรับปรุงเบื้องต้น
------------------------------------	---

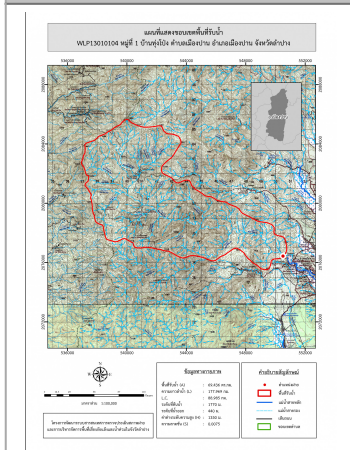

ข้อมูลพื้นที่รับน้ำของฝาย
 A = 69.436 ตารางกิโลเมตร
 L = 177.969 กิโลเมตร
 LC = 88.985 กิโลเมตร
 H = 1330 เมตร
 s = 0.0075
 Return period = 100 ปี
 อัตราการไหลสูงสุด = 114.23 ลบ.ม./วินาที

สภาพโดยรวมของฝาย
 เป็นฝาย คสล.ก่อสร้างเมื่อปี พ.ศ.2556 มีอายุ 11 ปี มีสภาพในแต่ละส่วนดังนี้ ส่วน Protection
 เหนือน้ำ : ไม่มี ส่วนเหนือน้ำ : ไม่สามารถมองเห็น ส่วนควบคุมน้ำ : ปกติมีวัชพืชขึ้นน้อย
 ส่วนท้ายน้ำ : ปกติมีวัชพืชขึ้นน้อย ส่วน Protection ท้ายน้ำ : ไม่สามารถมองเห็น ระบบส่งน้ำ :
 ปกติ มีสภาพตะกอนหน้าฝาย : ปานกลาง
แนวทางแก้ไขปรับปรุงเบื้องต้น
 มีสภาพโดยรวมปกติ ควรวางมาตรการขุดลอก และกำจัดวัชพืชตามเวลาที่เหมาะสม