



ชื่อฝาย ทลวง ชื่อลำน้ำ แม่ตาล ลำน้ำสาขาของ แม่นาว/แม่น้ำวัง ประเภทลำน้ำ ลำห้วย วันที่สำรวจ 1 ม.ค. 13  
 หมู่บ้าน หมู่ที่ 03 แม่ฮาว ตำบล ห้างฉัตร อำเภอ ห้างฉัตร จังหวัด ลำปาง  
 ก่อสร้าง เมื่อปี พ.ศ. อายุฝาย มากกว่า 30 ปี หน่วยงานรับผิดชอบ ไม่ทราบ ใช้แบบมาตรฐาน :

พิกัดฝาย			
X(UTM)	534980	Y(UTM)	2028371

ลักษณะทั่วไป			
ประเภทของสันฝาย : ฝายสันกว้าง	ความสูงสันฝาย : 2.00 เมตร	ความยาวสันฝาย : 45.00 เมตร	
ประตูระบายน้ำ : ไม่มี	ชนิดบานประตู : -	ขนาด (กว้าง*สูง) : -	จำนวน : - ชุด
อาคารบังคับน้ำ : มี			ชนิดเครื่องยกบาน : -
ระบบส่งน้ำ : มี	ลักษณะคลอง : คลองดิน	ขนาดท้องคลองกว้าง : 1.00 เมตร	ความยาวประมาณ : มากกว่า 10 กิโลเมตร กิโลเมตร

ข้อมูลประวัติการซ่อม			
ปี พ.ศ.	รายการซ่อม	หน่วยงาน	หมายเหตุ

ผลการตรวจสอบสภาพฝาย

สภาพฝายของแต่ละองค์ประกอบ (Element)

1. ส่วนป้องกันเหนือน้ำ : <input checked="" type="checkbox"/> ใช้งานได้ดี <input type="checkbox"/> ปานกลาง <input type="checkbox"/> ทรุดโทรม	ตะกอนมีมาก	2. ส่วนเหนือน้ำ : <input checked="" type="checkbox"/> ใช้งานได้ดี <input type="checkbox"/> ปานกลาง <input type="checkbox"/> ทรุดโทรม	ตะกอนมีมาก
3. ส่วนควบคุมน้ำ : <input checked="" type="checkbox"/> ใช้งานได้ดี <input type="checkbox"/> ปานกลาง <input type="checkbox"/> ทรุดโทรม	ตะกอนมีปานกลาง	4. ส่วนท้ายน้ำ : <input checked="" type="checkbox"/> ใช้งานได้ดี <input type="checkbox"/> ปานกลาง <input type="checkbox"/> ทรุดโทรม	ตะกอนมีน้อย
5. ส่วนป้องกันท้ายน้ำ : <input type="checkbox"/> ใช้งานได้ดี <input type="checkbox"/> ปานกลาง <input type="checkbox"/> ทรุดโทรม	ตะกอนมีปานกลาง	6. ระบบส่งน้ำ : <input type="checkbox"/> ใช้งานได้ดี <input checked="" type="checkbox"/> ปานกลาง <input type="checkbox"/> ทรุดโทรม	ตะกอนมีน้อย

พื้นที่รับน้ำของฝายและข้อมูลประกอบ

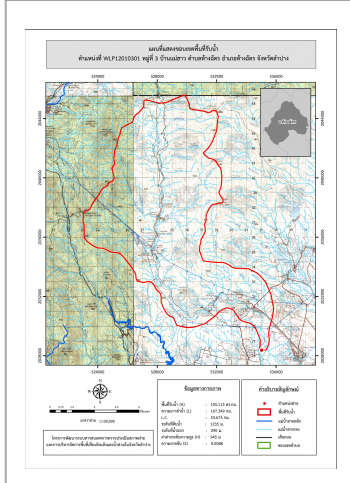

**ข้อมูลพื้นที่รับน้ำของฝาย**  
 A = 105.113 ตารางกิโลเมตร  
 L = 107.349 กิโลเมตร  
 LC = 53.675 กิโลเมตร  
 H = 945 เมตร  
 s = 0.0088  
 Return period = 100 ปี  
 อัตราการไหลสูงสุด = 148.34 ลบ.ม./วินาที

สภาพโดยรวมของฝายและแนวทางแก้ไขปรับปรุงเบื้องต้น

**สภาพโดยรวมของฝาย**  
 "เป็นฝาย คสล. มีอายุมากกว่า 30 ปี มีสภาพในแต่ละส่วนดังนี้ ส่วน Protection เหนือน้ำ : ไม่สามารถมองเห็น ส่วนเหนือน้ำ : ไม่สามารถมองเห็น ส่วนควบคุมน้ำ : มีการกัดเซาะน้อยโดยรวมปกติมีวัชพืชขึ้นน้อย ส่วนท้ายน้ำ : มีการกัดเซาะน้อยโดยรวมปกติมีวัชพืชขึ้นน้อย ส่วน Protection ท้ายน้ำ : ไม่มี ระบบส่งน้ำ : ปกติมีวัชพืชขึ้นปานกลาง มีสภาพตะกอนหน้าฝาย : มาก"

**แนวทางแก้ไขปรับปรุงเบื้องต้น**  
 "มีสภาพโดยรวมปกติแต่เนื่องจากอายุการใช้งานของฝายค่อนข้างมาก และเป็นฝายที่ไม่มีประตูระบายน้ำไม่สามารถระบายตะกอนหน้าฝายได้ ดังนั้นหากตรวจพบความเสียหายเพิ่มเติมควรวางแผนรื้อถอน และก่อสร้างใหม่ในรูปและที่ที่เหมาะสม ระหว่างการใช้งานหลังจากนี้ควรวางมาตรการขุดลอก และกำจัดวัชพืชตามเวลาที่เหมาะสม"