



ชื่อฝาย ห้วยสมัย ชื่อลำน้ำ ห้วยสมัย ลำน้ำสาขาของ แม่น้ำวัง ประเภทลำน้ำ ลำห้วย วันที่สำรวจ 7 ธ.ค. 66
 หมู่บ้าน หมู่ที่ 11 หุ่งเจริญ ตำบล สบปราบ อำเภอ สบปราบ จังหวัด ลำปาง
 ก่อสร้าง เมื่อปี พ.ศ. 2538 อายุฝาย 28 หน่วยงานรับผิดชอบ อบต.สบปราบ ไซ้แบบมาตรฐาน : กรมทรัพยากรน้ำ

พิกัดฝาย			
X(UTM)	539054	Y(UTM)	1976244

ลักษณะทั่วไป





ประเภทของสันฝาย : ฝายสันมน ความสูงสันฝาย : 2.50 เมตร ความยาวสันฝาย : 45.00 เมตร
 ประตุน้ำ : มี ชนิดบานประตู : บานตรง ขนาด (กว้าง*สูง) : 2.00*1.50 จำนวน : 2 ชุด ชนิดเครื่องยกบาน : รอกโซ่
 อาคารบังคับน้ำ : มี
 ระบบส่งน้ำ : มี ลักษณะคลอง : คลองตาดคอนกรีต ขนาดท้องคลองกว้าง : 1.00 เมตร ความยาวประมาณ : 4.00 กิโลเมตรเมตร

ข้อมูลประวัติการซ่อม

ปี พ.ศ.	รายการซ่อม	หน่วยงาน	หมายเหตุ
2552	ซ่อมแซมฝายน้ำล้น	กรมทรัพยากรน้ำ	
2557	ขุดลอก	ปภ.จังหวัดลำปาง	

ผลการตรวจสอบสภาพฝาย

สภาพฝายของแต่ละองค์ประกอบ (Element)

1. ส่วนป้องกันเหนือน้ำ : <input checked="" type="checkbox"/> ใช้งานได้ดี <input type="checkbox"/> ปานกลาง <input type="checkbox"/> ทรุดโทรม	ตะกอนมีมาก	2. ส่วนเหนือน้ำ : <input checked="" type="checkbox"/> ใช้งานได้ดี <input type="checkbox"/> ปานกลาง <input type="checkbox"/> ทรุดโทรม	ตะกอนมีมาก
			
3. ส่วนควบคุมน้ำ : <input checked="" type="checkbox"/> ใช้งานได้ดี <input type="checkbox"/> ปานกลาง <input type="checkbox"/> ทรุดโทรม		4. ส่วนท้ายน้ำ : <input type="checkbox"/> ใช้งานได้ดี <input type="checkbox"/> ปานกลาง <input checked="" type="checkbox"/> ทรุดโทรม	ตะกอนมีน้อย
			
			
5. ส่วนป้องกันท้ายน้ำ : <input type="checkbox"/> ใช้งานได้ดี <input type="checkbox"/> ปานกลาง <input type="checkbox"/> ทรุดโทรม	ตะกอนมีน้อย	6. ระบบส่งน้ำ : <input checked="" type="checkbox"/> ใช้งานได้ดี <input type="checkbox"/> ปานกลาง <input type="checkbox"/> ทรุดโทรม	ตะกอนมีน้อย
			

พื้นที่รับน้ำของฝายและข้อมูลประกอบ

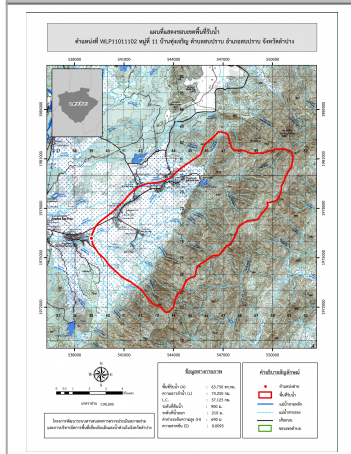

ข้อมูลพื้นที่รับน้ำของฝาย
 A = 63.75 ตารางกิโลเมตร
 L = 74.25 กิโลเมตร
 LC = 37.125 กิโลเมตร
 H = 690 เมตร
 s = 0.0093
 Return period = 100 ปี
 อัตราการไหลสูงสุด = 108.24 ลบ.ม./วินาที

สภาพโดยรวมของฝายและแนวทางแก้ไขปรับปรุงเบื้องต้น

สภาพโดยรวมของฝาย
 "เป็นฝาย คสล. สันมน ในความรับผิดชอบของกรมทรัพยากรน้ำ ก่อสร้างเมื่อปี พ.ศ.2538 มีอายุ 28 ปี มีสภาพในแต่ละส่วนดังนี้ ส่วน Protection เหนือน้ำ : ไม่สามารถมองเห็น ส่วนเหนือน้ำ : ส่วนพื้นที่ไม่สามารถมองเห็น ลาดด้านข้างปกติสามารถใช้งานได้มีวัชพืชขึ้นน้อย ส่วนควบคุมน้ำ : ปกติสามารถใช้งานได้มีวัชพืชขึ้นน้อย ส่วนท้ายน้ำ : ปกติสามารถใช้งานได้มีวัชพืชขึ้นน้อย ส่วน Protection ท้ายน้ำ : ไม่สามารถมองเห็น ระบบส่งน้ำ : ปกติมีวัชพืชขึ้นน้อย
 มีสภาพตะกอนหน้าฝาย : มาก มีการปรับปรุงซ่อมแซมโดยกรมทรัพยากรน้ำเมื่อปี พ.ศ.2552 และมีการขุดลอกโดย ปภ.จังหวัดลำปางเมื่อปี พ.ศ.2557"
 แนวทางแก้ไขปรับปรุงเบื้องต้น
 มีสภาพโดยรวมปกติ ควรวางแผนการขุดลอก และกำจัดวัชพืชตามเวลาที่เหมาะสม