



ชื่อฝาย ทุ่งใหม่ ชื่อลำน้ำ ห้วยแม่มาย ลำน้ำสาขาของ แม่น้ำจาง ประเภทลำน้ำ ลำห้วย วันที่สำรวจ 1 ม.ค. 13
 หมู่บ้าน หมู่ที่ 7 มาย ตำบล วังเงิน อำเภอ แม่ทะ จังหวัด ลำปาง
 ก่อสร้าง เมื่อปี พ.ศ. อายุฝาย มากกว่า 20 ปี หน่วยงานรับผิดชอบ อบต.วังเงิน ไซ้แบบมาตรฐาน : มข.2527

พิกัดฝาย			
X(UTM)	568221	Y(UTM)	2000354

ลักษณะทั่วไป

ประเภทของสันฝาย : ฝายไหลตกตรง	ความสูงสันฝาย : 2.00 เมตร	ความยาวสันฝาย : 16.00 เมตร
ประตูระบายน้ำ : มี	ชนิดบานประตู : บานตรง	ขนาด (กว้าง*สูง) : 15.00*2.00
อาคารบังคับน้ำ : มี	แบบเปิด : ฝั่งซ้าย	จำนวน : 2 ชุด
ระบบส่งน้ำ : มี	ลักษณะคลอง : คลองตาดคอนกรีต	ชนิดเครื่องยกบาน : -
	ขนาดท้องคลองกว้าง : 0.50 เมตร	ชนิดเครื่องยกบาน :-
		ความยาวประมาณ : 1.50 กิโลเมตรเมตร

ข้อมูลประวัติการซ่อม			
ปี พ.ศ.	รายการซ่อม	หน่วยงาน	หมายเหตุ

ผลการตรวจสอบสภาพฝาย

สภาพฝายของแต่ละองค์ประกอบ (Element)

1. ส่วนป้องกันเหนือหน้า : <input type="checkbox"/> ใช้งานได้ดี <input type="checkbox"/> ปานกลาง <input type="checkbox"/> ทรุดโทรม	ตะกอนมีมาก	2. ส่วนเหนือหน้า : <input type="checkbox"/> ใช้งานได้ดี <input type="checkbox"/> ปานกลาง <input type="checkbox"/> ทรุดโทรม	ตะกอนมีมาก
---	------------	--	------------

3. ส่วนควบคุมน้ำ : <input checked="" type="checkbox"/> ใช้งานได้ดี <input type="checkbox"/> ปานกลาง <input type="checkbox"/> ทรุดโทรม	ตะกอนมีน้อย	4. ส่วนท้ายน้ำ : <input checked="" type="checkbox"/> ใช้งานได้ดี <input type="checkbox"/> ปานกลาง <input type="checkbox"/> ทรุดโทรม	ตะกอนมีน้อย
---	-------------	---	-------------



5. ส่วนป้องกันท้ายน้ำ : <input type="checkbox"/> ใช้งานได้ดี <input type="checkbox"/> ปานกลาง <input type="checkbox"/> ทรุดโทรม	ตะกอนมีน้อย	6. ระบบส่งน้ำ : <input checked="" type="checkbox"/> ใช้งานได้ดี <input type="checkbox"/> ปานกลาง <input type="checkbox"/> ทรุดโทรม	ตะกอนมีน้อย
---	-------------	--	-------------



พื้นที่รับน้ำของฝายและข้อมูลประกอบ

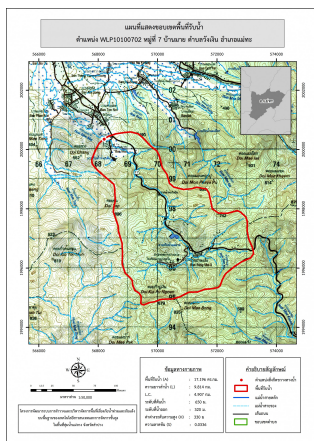

ข้อมูลพื้นที่รับน้ำของฝาย

A = 17.2 ตารางกิโลเมตร

L = 9.81 กิโลเมตร

LC = 4.91 กิโลเมตร

H = 330 เมตร

s = 0.03

c = 0.1

l = 70 มิลลิเมตร/ชั่วโมง

Return period = 100 ปี

อัตราการไหลสูงสุด = 33.46 ลบ.ม./วินาที

สภาพโดยรวมของฝายและแนวทางแก้ไขปรับปรุงเบื้องต้น

สภาพโดยรวมของฝาย

"เป็นฝาย มข.2527 มีองค์ประกอบ 3 ส่วน คือ ส่วนควบคุมน้ำ ส่วนท้ายน้ำ และระบบส่งน้ำ มีสภาพดังนี้ ส่วนควบคุมน้ำ : มีการทูลเสาตอม่อออกทำให้ส่งผลกระทบต่อตัวฝายมีการกัดเซาะและแตกร้าวน้อย โดยรวมสามารถใช้งานได้ มีตะกอนบริเวณหน้าฝายมาก เนื่องจากการก่อบปิดประตูระบายน้ำ ส่วนท้ายน้ำ : มีการแตกร้าวน้อยสามารถใช้งานได้ มีวัชพืชขึ้นปกคลุมน้อย และมีตะกอนน้อย ระบบส่งน้ำ : สภาพโดยรวมปกติสามารถใช้งานได้มีวัชพืชขึ้นน้อย"

แนวทางแก้ไขปรับปรุงเบื้องต้น

ตัวฝายสามารถใช้งานได้ ไม่เหมาะกับการปรับปรุงซ่อมแซมเนื่องจากสภาพฝายที่เก่าและมีการทูลเสาตอม่อออกมีการแตกร้าวน้อยสามารถใช้งานได้จนกว่าจะหมดสภาพหลังจากนั้นจึงรื้อถอนและก่อสร้างใหม่ในรูปแฉับ และขนาดที่เหมาะสม ควรวางมาตรการขุดลอกและกำจัดวัชพืชตามระยะเวลาที่เหมาะสมของพื้นที่