



ชื่อฝาย ทุงท่า ชื่อลำน้ำ ห้วยแม่ตีบ ลำน้ำสาขาของ ห้วยแม่มาย/แม่น้ำจาง ประเภทลำน้ำ ลำห้วย วันที่สำรวจ 31 พ.ค. 66  
 หมู่บ้าน หมู่ที่ 4 นาดง ตำบล วังเงิน อำเภอ แม่ทะ จังหวัด ลำปาง  
 ก่อสร้าง เมื่อปี พ.ศ. 2557 อายุฝาย 9 หน่วยงานรับผิดชอบ อบต.วังเงิน ออกแบบเอง

พิกัดฝาย			
X(UTM)	566135	Y(UTM)	2000740

### ลักษณะทั่วไป

ประเภทของสันฝาย : ฝายสันมน	ความสูงสันฝาย : 1.20 เมตร	ความยาวสันฝาย : 11.00 เมตร
ประตูระบายน้ำ : มี	ชนิดบานประตู : บานตรง	ขนาด (กว้าง*สูง) : 1.50*1.20
อาคารบังคับน้ำ : มี	แบบเปิด : ฝั่งซ้าย	ชนิดบานประตู : -
ระบบส่งน้ำ : มี	ลักษณะคลอง : คลองดิน	ขนาดท่อคลองกว้าง : - เมตร
ข้อมูลประวัติการซ่อม		ความยาวประมาณ : 0.30 กิโลเมตรเมตร

ปี พ.ศ.	รายการซ่อม	หน่วยงาน	หมายเหตุ

### ผลการตรวจสอบสภาพฝาย

#### สภาพฝายของแต่ละองค์ประกอบ (Element)

1. ส่วนป้องกันเหนือหน้า : <input type="checkbox"/> ใช้งานได้ดี <input type="checkbox"/> ปานกลาง <input type="checkbox"/> ทรุดโทรม	ตะกอนมีน้อย	2. ส่วนเหนือหน้า : <input type="checkbox"/> ใช้งานได้ดี <input type="checkbox"/> ปานกลาง <input type="checkbox"/> ทรุดโทรม	ตะกอนมีน้อย
3. ส่วนควบคุมน้ำ : <input checked="" type="checkbox"/> ใช้งานได้ดี <input type="checkbox"/> ปานกลาง <input type="checkbox"/> ทรุดโทรม		4. ส่วนท้ายน้ำ : <input checked="" type="checkbox"/> ใช้งานได้ดี <input type="checkbox"/> ปานกลาง <input type="checkbox"/> ทรุดโทรม	ตะกอนมีน้อย
5. ส่วนป้องกันท้ายน้ำ : <input type="checkbox"/> ใช้งานได้ดี <input type="checkbox"/> ปานกลาง <input type="checkbox"/> ทรุดโทรม	ตะกอนมีน้อย	6. ระบบส่งน้ำ : <input checked="" type="checkbox"/> ใช้งานได้ดี <input type="checkbox"/> ปานกลาง <input type="checkbox"/> ทรุดโทรม	ตะกอนมีน้อย

#### พื้นที่รับน้ำของฝายและข้อมูลประกอบ

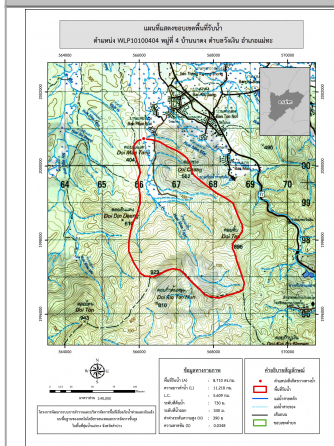

**ข้อมูลพื้นที่รับน้ำของฝาย**  
 A = 8.71 ตารางกิโลเมตร  
 L = 11.22 กิโลเมตร  
 LC = 5.61 กิโลเมตร  
 H = 390 เมตร  
 s = 0.03  
 c = 0.1  
 I = 70 มิลลิเมตร/ชั่วโมง  
 Return period = 100 ปี  
 อัตราการไหลสูงสุด = 16.95 ลบ.ม./วินาที

#### สภาพโดยรวมของฝายและแนวทางแก้ไขปรับปรุงเบื้องต้น

**สภาพโดยรวมของฝาย**  
 "เป็นฝาย คสล. ในความรับผิดชอบของ อบต.วังเงิน เมืองค์ประกอบ และสภาพฝายดังนี้  
 ส่วนเหนือหน้า : มีการกัดเซาะน้อยสภาพปกติสามารถใช้งานได้มีวัชพืชขึ้นน้อย มีตะกอนน้อย  
 ส่วนควบคุมน้ำ : มีการกัดเซาะน้อยมีสภาพปกติสามารถใช้งานได้ มีการก่อบปิดประตูระบายน้ำ  
 มีวัชพืชขึ้นน้อย ส่วนท้ายน้ำ : สภาพโดยรวมปกติสามารถใช้งานได้มีวัชพืชขึ้นน้อย ระบบส่งน้ำ :  
 สภาพโดยรวมปกติสามารถใช้งานได้มีวัชพืชขึ้นน้อย"  
**แนวทางแก้ไขปรับปรุงเบื้องต้น**  
 ตัวฝายโดยรวมมีสภาพปกติ มีวัชพืชขึ้นน้อย สามารถใช้งานได้ตามปกติ  
 ควรวางมาตรการขุดลอก และกำจัดวัชพืชตามระยะเวลาที่เหมาะสมของพื้นที่