









ชื่อฝาย _____ ชื่อลำน้ำ ห้วยแม่เอียง ลำน้ำสาขาของ _____ ประเภทลำน้ำ ลำห้วย _____ วันที่สำรวจ 23 พ.ค. 66
 ห้วยแม่สะเปา/แม่น้ำจาง
 หมู่บ้าน หมู่ที่ 6 เอียง ตำบล ดอนโพ อำเภอ แม่ทะ จังหวัด ลำปาง
 ก่อสร้าง เมื่อปี พ.ศ. 2548 อายุฝาย 21 หน่วยงานรับผิดชอบ อบต.ดอนโพ ออกแบบเอง

พิกัดฝาย			
X(UTM)	570535	Y(UTM)	2001008
ลักษณะทั่วไป			
ประเภทของสันฝาย : ฝายสันกว้าง	ความสูงสันฝาย : 1.00 เมตร	ความยาวสันฝาย : 8.00 เมตร	
ประตูระบายน้ำ : ไม่มี	ชนิดบานประตู : -	ขนาด (กว้าง*สูง) : -	จำนวน : - ชุด ชนิดเครื่องยกบาน : -
อาคารบังคับน้ำ : มี	แบบเปิด : ฝั้งซ้าย	ชนิดบานประตู : บานตรง	ชนิดเครื่องยกบาน :-
ระบบส่งน้ำ : มี	ลักษณะคลอง : คลองตาดคอนกรีต	ขนาดท้องคลองกว้าง : 0.30 เมตร	ความยาวประมาณ : 1.00 กิโลเมตรเมตร
ข้อมูลประวัติการซ่อม			
ปี พ.ศ.	รายการซ่อม	หน่วยงาน	หมายเหตุ

ผลการตรวจสอบสภาพฝาย

สภาพฝายของแต่ละองค์ประกอบ (Element)			
1. ส่วนป้องกันเหนือน้ำ : <input type="checkbox"/> ใช้งานได้ดี <input type="checkbox"/> ปานกลาง <input type="checkbox"/> ทรุดโทรม	<input type="checkbox"/> ต่อกอนมีปานกลาง	2. ส่วนเหนือน้ำ : <input type="checkbox"/> ใช้งานได้ดี <input type="checkbox"/> ปานกลาง <input type="checkbox"/> ทรุดโทรม	<input type="checkbox"/> ต่อกอนมีปานกลาง
			
3. ส่วนควบคุมน้ำ : <input checked="" type="checkbox"/> ใช้งานได้ดี <input type="checkbox"/> ปานกลาง <input type="checkbox"/> ทรุดโทรม	<input type="checkbox"/> ต่อกอนมีน้อย	4. ส่วนท้ายน้ำ : <input checked="" type="checkbox"/> ใช้งานได้ดี <input type="checkbox"/> ปานกลาง <input type="checkbox"/> ทรุดโทรม	<input type="checkbox"/> ต่อกอนมีน้อย
			
5. ส่วนป้องกันท้ายน้ำ : <input type="checkbox"/> ใช้งานได้ดี <input type="checkbox"/> ปานกลาง <input type="checkbox"/> ทรุดโทรม	<input type="checkbox"/> ต่อกอนมีน้อย	6. ระบบส่งน้ำ : <input checked="" type="checkbox"/> ใช้งานได้ดี <input type="checkbox"/> ปานกลาง <input type="checkbox"/> ทรุดโทรม	<input type="checkbox"/> ต่อกอนมีน้อย
			

พื้นที่รับน้ำของฝายและข้อมูลประกอบ

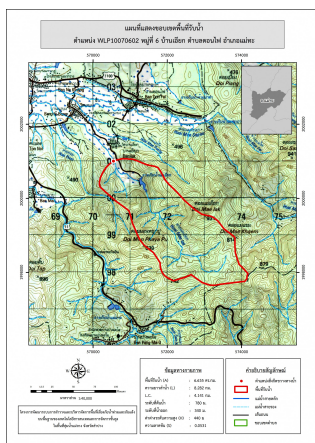

ข้อมูลพื้นที่รับน้ำของฝาย

A = 6.63 ตารางกิโลเมตร
 L = 8.28 กิโลเมตร
 LC = 4.14 กิโลเมตร
 H = 440 เมตร
 s = 0.05
 c = 0.1
 l = 85 มิลลิเมตร/ชั่วโมง
 Return period = 100 ปี
 อัตราการไหลสูงสุด = 15.68 ลบ.ม./วินาที

สภาพโดยรวมของฝายและแนวทางแก้ไขปรับปรุงเบื้องต้น

สภาพโดยรวมของฝาย

เป็นฝาย คสล. ในความรับผิดชอบของ อบต.ดอนโพ มีสภาพดังนี้
 ส่วนควบคุมน้ำ : มีการกัดเซาะ ทรุดตัว และร่วนน้อย
 สภาพค่อนข้างทรุดโทรมยังสามารถใช้งานได้มีวัชพืชขึ้นน้อย
 ส่วนท้ายน้ำ : มีการกัดเซาะ ทรุดตัว และแตกร่วนน้อย
 สภาพค่อนข้างทรุดโทรมยังสามารถใช้งานได้มีวัชพืชขึ้นน้อย
 ระบบส่งน้ำ : มีสภาพปกติสามารถใช้งานได้(เพิ่งก่อสร้างระบบส่งน้ำใหม่)
แนวทางแก้ไขปรับปรุงเบื้องต้น
 ตัวฝายโดยรวมมีสภาพเพียงพอใช้งานได้แต่เนื่องจากเป็นฝายที่ค่อนข้างเก่า
 มีการทรุดโทรมตามการเวลาไม่เหมาะกับการปรับปรุงซ่อมแซม
 สามารถใช้งานต่อไปได้จนกว่าจะหมดสภาพ ควรวางแผนการขุดลอก
 และกำจัดวัชพืชตามระยะเวลาที่เหมาะสมของพื้นที่ หลังจากนั้นจึงรื้อถอน
 และก่อสร้างฝายใหม่ขึ้นโดยใช้เงินอุดหนุนจากงบฯท้องถิ่นงบประมาณ ไม่สามารถใช้อำนาจทางกฎหมายและคดีความ