



ชื่อฝาย หน้าวัด ชื่อลำน้ำ ห้วยแม่ทะ ลำน้ำสาขาของ แม่น้ำจาง ประเภทลำน้ำ ลำห้วย วันที่สำรวจ 10 พ.ค. 66  
 หมู่บ้าน หมู่ที่ 1 แม่ทะ ตำบล แม่ทะ อำเภอ แม่ทะ จังหวัด ลำปาง  
 ก่อสร้าง เมื่อปี พ.ศ. อายุฝาย มากกว่า 30 ปี หน่วยงานรับผิดชอบ เทศบาลตำบลแม่ทะ ออกแบบเอง

พิกัดฝาย			
X(UTM)	558713	Y(UTM)	2010069

### ลักษณะทั่วไป

ประเภทของสันฝาย : ฝายสันมน ความสูงสันฝาย : 1.50 เมตร ความยาวสันฝาย : 19.00 เมตร  
 ประตุน้ำ : มี ชนิดบานประตู : บานตรง ขนาด (กว้าง\*สูง) : 1.00\*1.00 จำนวน : 1 ชุด ชนิดเครื่องยกบาน : -  
 อาคารบังคับน้ำ : ไม่มี  
 ระบบส่งน้ำ : ไม่มี ลักษณะคลอง : - ขนาดท้องคลองกว้าง : - เมตร ความยาวประมาณ : - กิโลเมตรเมตร  
 ข้อมูลประวัติการซ่อม

ปี พ.ศ.	รายการซ่อม	หน่วยงาน	หมายเหตุ

### ผลการตรวจสอบสภาพฝาย

#### สภาพฝายของแต่ละองค์ประกอบ (Element)

1. ส่วนป้องกันเหนือน้ำ : <input checked="" type="checkbox"/> ใช้งานได้ดี <input type="checkbox"/> ปานกลาง <input type="checkbox"/> ทรุดโทรม	ตะกอนมีปานกลาง	2. ส่วนเหนือน้ำ : <input checked="" type="checkbox"/> ใช้งานได้ดี <input type="checkbox"/> ปานกลาง <input type="checkbox"/> ทรุดโทรม	ตะกอนมีมาก
			
3. ส่วนควบคุมน้ำ : <input checked="" type="checkbox"/> ใช้งานได้ดี <input type="checkbox"/> ปานกลาง <input type="checkbox"/> ทรุดโทรม	ตะกอนมีน้อย	4. ส่วนท้ายน้ำ : <input checked="" type="checkbox"/> ใช้งานได้ดี <input type="checkbox"/> ปานกลาง <input type="checkbox"/> ทรุดโทรม	ตะกอนมีน้อย
			
5. ส่วนป้องกันท้ายน้ำ : <input type="checkbox"/> ใช้งานได้ดี <input type="checkbox"/> ปานกลาง <input type="checkbox"/> ทรุดโทรม	ตะกอนมีน้อย	6. ระบบส่งน้ำ : <input type="checkbox"/> ใช้งานได้ดี <input type="checkbox"/> ปานกลาง <input type="checkbox"/> ทรุดโทรม	
			

#### พื้นที่รับน้ำของฝายและข้อมูลประกอบ

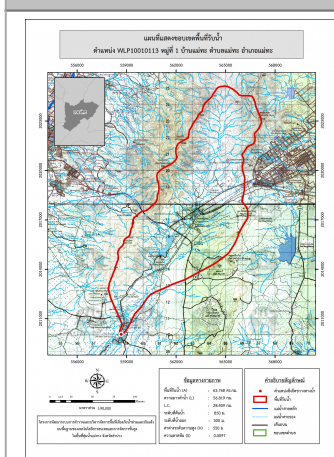

ข้อมูลพื้นที่รับน้ำของฝาย  
 A = 63.77 ตารางกิโลเมตร  
 L = 56.82 กิโลเมตร  
 LC = 28.41 กิโลเมตร  
 H = 550 เมตร  
 s = 0.01  
 Return period = 100 ปี  
 อัตราการไหลสูงสุด = 108.26 ลบ.ม./วินาที

#### สภาพโดยรวมของฝายและแนวทางแก้ไขปรับปรุงเบื้องต้น

สภาพโดยรวมของฝาย  
 "เป็นฝาย คสล. ในความรับผิดชอบของ เทศบาลตำบลแม่ทะ เมืองค์ประกอบ และสภาพฝายดังนี้  
 ส่วน Protection เหนือน้ำ : สภาพโดยรวมปกติสามารถใช้งานได้มีวัชพืชขึ้นน้อย  
 มีตะกอนปานกลาง ส่วนเหนือน้ำ : สภาพโดยรวมปกติสามารถใช้งานได้มีวัชพืชขึ้นน้อย  
 มีตะกอนมาก ส่วนควบคุมน้ำ : มีสภาพโดยรวมปกติสามารถใช้งานได้มีวัชพืชขึ้นน้อย  
 ส่วนท้ายน้ำ : มีสภาพโดยรวมปกติสามารถใช้งานได้มีวัชพืชขึ้นน้อย ส่วน Protection ท้ายน้ำ :  
 มีสภาพโดยรวมปกติสามารถใช้งานได้มีวัชพืชขึ้นน้อย "  
 แนวทางแก้ไขปรับปรุงเบื้องต้น  
 โดยรวมตัวฝายมีสภาพปกติสามารถใช้งานได้ ควรวางแผนการขุดลอก  
 กำจัดวัชพืชตามระยะเวลาที่เหมาะสมของพื้นที่