



ชื่อฝาย บ้านแสลม ชื่อลำน้ำ แม่แสลม ลำน้ำสาขาของ แม่มอก/แม่น้ำยม ประเภทลำน้ำ ลำห้วย วันที่สำรวจ 20 ธ.ค. 66  
 หมู่บ้าน หมู่ที่ 06 แม่แสลม ตำบล เวียงมอก อำเภอ เกิน จังหวัด ลำปาง  
 ก่อสร้าง เมื่อปี พ.ศ. อายุฝาย มากกว่า 10 ปี หน่วยงานรับผิดชอบ เทศบาลตำบลเวียงมอก ออกแบบเอง

พิกัดฝาย			
X(UTM)	532942	Y(UTM)	1922469

ลักษณะทั่วไป			
ประเภทของสันฝาย : ฝายสันกว้าง	ความสูงสันฝาย : 1.20 เมตร	ความยาวสันฝาย : 32.00 เมตร	
ประตูระบายน้ำ : ไม่มี	ชนิดบานประตู : -	ขนาด (กว้าง*สูง) : -	จำนวน : - ชุด ชนิดเครื่องยกบาน : -
อาคารบังคับน้ำ : ไม่มี			
ระบบส่งน้ำ : ไม่มี	ลักษณะคลอง : -	ขนาดท้องคลองกว้าง : - เมตร	ความยาวประมาณ : - กิโลเมตรเมตร

ปี พ.ศ.	รายการซ่อม	หน่วยงาน	หมายเหตุ
2563	ปรับปรุงฝาย	เทศบาลตำบลเวียงมอก	

ผลการตรวจสอบสภาพฝาย

สภาพฝายของแต่ละองค์ประกอบ (Element)			
1. ส่วนป้องกันเหนือน้ำ : <input type="checkbox"/> ใช้งานได้ดี <input type="checkbox"/> ปานกลาง <input type="checkbox"/> ทรุดโทรม	ตะกอนมีมาก	2. ส่วนเหนือน้ำ : <input checked="" type="checkbox"/> ใช้งานได้ดี <input type="checkbox"/> ปานกลาง <input type="checkbox"/> ทรุดโทรม	ตะกอนมีมาก



3. ส่วนควบคุมน้ำ : <input checked="" type="checkbox"/> ใช้งานได้ดี <input type="checkbox"/> ปานกลาง <input type="checkbox"/> ทรุดโทรม	ตะกอนมีน้อย	4. ส่วนท้ายน้ำ : <input checked="" type="checkbox"/> ใช้งานได้ดี <input type="checkbox"/> ปานกลาง <input type="checkbox"/> ทรุดโทรม	ตะกอนมีน้อย
---	-------------	---	-------------



5. ส่วนป้องกันท้ายน้ำ : <input checked="" type="checkbox"/> ใช้งานได้ดี <input type="checkbox"/> ปานกลาง <input type="checkbox"/> ทรุดโทรม	ตะกอนมีน้อย	6. ระบบส่งน้ำ : <input type="checkbox"/> ใช้งานได้ดี <input type="checkbox"/> ปานกลาง <input type="checkbox"/> ทรุดโทรม	
--	-------------	---	--

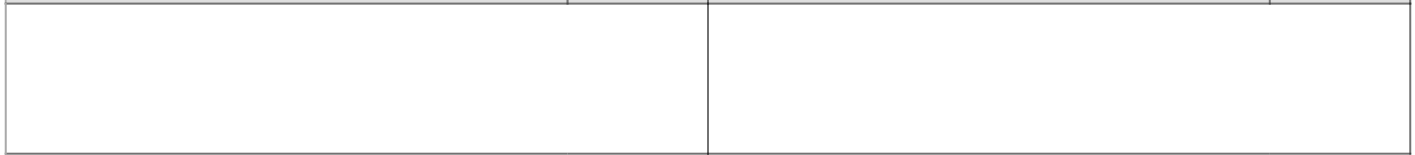

พื้นที่รับน้ำของฝายและข้อมูลประกอบ	สภาพโดยรวมของฝายและแนวทางแก้ไขปรับปรุงเบื้องต้น
------------------------------------	---

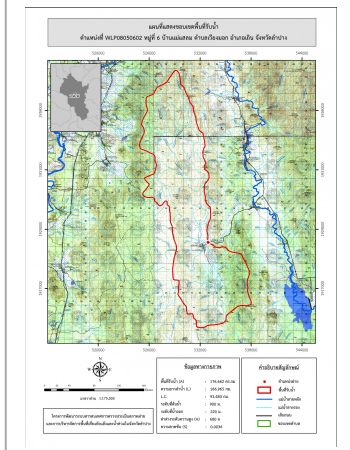

ข้อมูลพื้นที่รับน้ำของฝาย  
 A = 176.662 ตารางกิโลเมตร  
 L = 186.965 กิโลเมตร  
 LC = 93.483 กิโลเมตร  
 H = 680 เมตร  
 s = 0.0036  
 Return period = 100 ปี  
 อัตราการไหลสูงสุด = 205.76 ลบ.ม./วินาที

สภาพโดยรวมของฝาย  
 "เป็นฝาย คสล.มีอายุมากกว่า 10 ปี มีสภาพในแต่ละส่วนดังนี้ ส่วน Protection เหนือน้ำ : ไม่มี ส่วนเหนือน้ำ : โดยรวมปกติมีวัชพืชขึ้นน้อย ส่วนควบคุมน้ำ : โดยรวมปกติยังสามารถใช้งานได้ ส่วนท้ายน้ำ : โดยรวมปกติยังสามารถใช้งานได้ ส่วน Protection ท้ายน้ำ : โดยรวมปกติยังสามารถใช้งานได้ ระบบส่งน้ำ : ไม่มี มีสภาพตะกอนหน้าฝาย : มาก"  
**แนวทางแก้ไขปรับปรุงเบื้องต้น**  
 มีสภาพโดยรวมปกติ ควรวางแผนการขุดลอก และกำจัดวัชพืชตามเวลาที่เหมาะสม