การตรวจสภาพฝายและแนวทางแก้ไขปรับปรุงเพื่อเพิ่มประสิทธิภาพฝาย ในจังหวัดลำปาง

รหัสฝายที่ : WLP07070502

ชื่อฝาย หลวง **ชื่อลำน้ำ** แม่กึ้ด **ลำน้ำสาขาของ** แม่น้ำวัง **ประเภทลำน้ำ** ลำห้วย **วันที่สำรวจ** 30 ก.ค. 67

หมู่บ้าน หมู่ที่ 05 ฮ่างวังแก้ว **ตำบล** วังแก้ว **อำเภอ** วังเหนือ **จังหวัด** ลำปาง

ก่อสร้าง เมื่อปี พ.ศ. **อายุฝาย** มากกว่า 30 ปี **หน่วยงานรับผิดชอบ** อบต.วังแก้ว ออกแบบเอง

พิกัดฝาย			
X(UTM)	567118	Y(UTM)	2133997

ลักษณะทั่วไป

ประเภทของสันฝาย : ฝายสันมน ความสูงสันฝาย : 2.50 เมตร ความยาวสันฝาย : 20.00 เมตร

ประตูระบายน้ำ : ไม่มี ชนิดบานประตู : บานตรง ขนาด (กว้าง*สูง) : 1.20*2.50 จำนวน : 2 ชุด ชนิดเครื่องยกบาน : -

อาคารบังคับน้ำ : มี แบบเปิด : ฝั่งซ้าย ชนิดบานประตู : - ชนิดเครื่องยกบาน :-

ระบบส่งน้ำ : มี ลักษณะคลอง : คลองดิน ขนาดท้องคลองกว้าง : 1.00 เมตร ความยาวประมาณ : 2.60 กิโลเมตรเมตร

ข้อมูลประวัติการซ่อม

ปี พ.ศ.	รายการซ่อม	หน่วยงาน	หมายเหตุ

ผลการตรวจสอบสภาพฝาย

สภาพฝายของแต่ละองค์ประกอบ (Element)

1. ส่วนป้องกันเหนือน้ำ : ☐ ใช้งานได้ดี ☐ ปานกลาง ☐ ทรุดโทรม ตะกอนมีมาก

2. ส่วนเหนือน้ำ : ☑ ใช้งานได้ดี ☐ ปานกลาง ☐ ทรุดโทรม ตะกอนมีมาก

3. ส่วนควบคุมน้ำ : ☑ ใช้งานได้ดี ☐ ปานกลาง ☐ ทรุดโทรม

4. ส่วนท้ายน้ำ : ☑ ใช้งานได้ดี ☐ ปานกลาง ☐ ทรุดโทรม ตะกอนมีน้อย

5. ส่วนป้องกันท้ายน้ำ : ☐ ใช้งานได้ดี ☐ ปานกลาง ☐ ทรุดโทรม ตะกอนมีปานกลาง

6. ระบบส่งน้ำ : ☑ ใช้งานได้ดี ☐ ปานกลาง ☐ ทรุดโทรม ตะกอนมีน้อย

พื้นที่รับน้ำของฝายและข้อมูลประกอบ

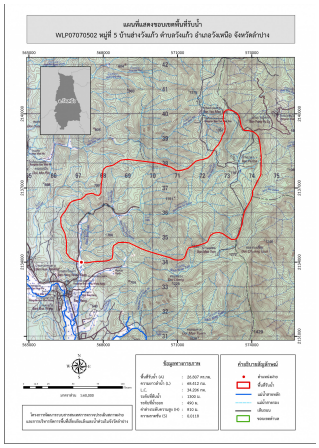

ข้อมูลพื้นที่รับน้ำของฝาย

A = 26.807 ตารางกิโลเมตร

L = 68.412 กิโลเมตร

LC = 34.206 กิโลเมตร

H = 810 เมตร

s = 0.0118

Return period = 100 ปี

อัตราการไหลสูงสุด = 62.7 ลบ.ม./วินาที

สภาพโดยรวมของฝายและแนวทางแก้ไขปรับปรุงเบื้องต้น

สภาพโดยรวมของฝาย

เนื่องจากตัวฝายมีอายุค่อนข้างมาก สภาพโครงสร้างทรุดโทรมไม่คุ้มค่าในการปรับปรุงซ่อมแซม ควรรื้อถอน และก่อสร้างใหม่ (ได้งบประมาณจากกรมชลประทานแล้ว ประมาณ 30 ล้านบาท อยู่ระหว่างการสำรวจรางวัด)

แนวทางแก้ไขปรับปรุงเบื้องต้น

ควรรื้อถอน และก่อสร้างใหม่โดยให้พิจารณาจาก 4 ส่วนดังนี้

1.มีรูปแบบของฝายให้เหมาะสมกับลักษณะภูมิประเทศ ความลาดชันและปริมาณตะกอนในลำน้ำ

2.ความยาวสันฝายไม่น้อยกว่าความกว้างลำน้ำเดิม

3.ความสูงสันฝายเหมาะสมไม่ทำให้เกิดน้ำล้นตลิ่งในช่วงน้ำหลาก

4.อาคารสลายพลังงานด้านหลังตัวฝายสามารถลดพลังงานของน้ำไม่ทำให้เกิดการกัดเซาะท้ายฝาย

หมายเหตุ ข้อมูลใช้เพื่อการศึกษาวางแผน ไม่สามารถใช้อ้างอิงทางกฎหมายและคดีความ