



ชื่อฝาย ดินหม้อ ชื่อลำน้ำ แม่ตา ลำน้ำสาขาของ แม่น้ำวัง ประเภทลำน้ำ ลำห้วย วันที่สำรวจ 15 พ.ย. 66
 หมู่บ้าน หมู่ที่ 05 ไผ่แพะ ตำบล เมืองมาย อำเภอ แจ้ห่ม จังหวัด ลำปาง
 ก่อสร้าง เมื่อปี พ.ศ. 2549 อายุฝาย 17 หน่วยงานรับผิดชอบ อบจ.ลำปาง ออกแบบเอง

พิกัดฝาย			
X(UTM)	567045	Y(UTM)	2060006

ลักษณะทั่วไป			
ประเภทของสันฝาย : ฝายสันมน	ความสูงสันฝาย : 1.20 เมตร	ความยาวสันฝาย : 16.00 เมตร	
ประตูระบายน้ำ : ไม่มี	ชนิดบานประตู : -	ขนาด (กว้าง*สูง) : -	จำนวน : - ชุด ชนิดเครื่องยกบาน : -
อาคารบังคับน้ำ : มี	แบบเปิด : ฝั้งซ้าย	ชนิดบานประตู : -	ชนิดเครื่องยกบาน :-
ระบบส่งน้ำ : มี	ลักษณะคลอง : คลองดิน	ขนาดท้องคลองกว้าง : 0.60 เมตร	ความยาวประมาณ : 0.30 กิโลเมตรเมตร

ปี พ.ศ.	รายการซ่อม	หน่วยงาน	หมายเหตุ

ผลการตรวจสอบสภาพฝาย

สภาพฝายของแต่ละองค์ประกอบ (Element)			
1. ส่วนป้องกันเหนือน้ำ : <input type="checkbox"/> ใช้งานได้ดี <input type="checkbox"/> ปานกลาง <input type="checkbox"/> ทรุดโทรม	<input type="checkbox"/> ตะกอนมีมาก	2. ส่วนเหนือน้ำ : <input type="checkbox"/> ใช้งานได้ดี <input type="checkbox"/> ปานกลาง <input type="checkbox"/> ทรุดโทรม	<input type="checkbox"/> ตะกอนมีมาก
3. ส่วนควบคุมน้ำ : <input type="checkbox"/> ใช้งานได้ดี <input type="checkbox"/> ปานกลาง <input checked="" type="checkbox"/> ทรุดโทรม	<input type="checkbox"/> ตะกอนมีปานกลาง	4. ส่วนท้ายน้ำ : <input type="checkbox"/> ใช้งานได้ดี <input type="checkbox"/> ปานกลาง <input checked="" type="checkbox"/> ทรุดโทรม	<input type="checkbox"/> ตะกอนมีปานกลาง
5. ส่วนป้องกันท้ายน้ำ : <input type="checkbox"/> ใช้งานได้ดี <input type="checkbox"/> ปานกลาง <input type="checkbox"/> ทรุดโทรม	<input type="checkbox"/> ตะกอนมีปานกลาง	6. ระบบส่งน้ำ : <input type="checkbox"/> ใช้งานได้ดี <input checked="" type="checkbox"/> ปานกลาง <input type="checkbox"/> ทรุดโทรม	<input type="checkbox"/> ตะกอนมีปานกลาง



พื้นที่รับน้ำของฝายและข้อมูลประกอบ

สภาพโดยรวมของฝายและแนวทางแก้ไขปรับปรุงเบื้องต้น

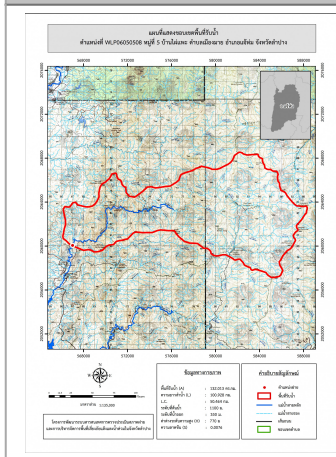

ข้อมูลพื้นที่รับน้ำของฝาย
 A = 132.013 ตารางกิโลเมตร
 L = 100.928 กิโลเมตร
 LC = 50.464 กิโลเมตร
 H = 770 เมตร
 s = 0.0076
 Return period = 100 ปี
 อัตราการไหลสูงสุด = 171.25 ลบ.ม./วินาที

สภาพโดยรวมของฝาย
 เนื่องจากตัวฝายได้รับความเสียหายค่อนข้างมากไม่คุ้มค่าในการปรับปรุงซ่อมแซม ควรรื้อถอนและก่อสร้างใหม่
 แนวทางแก้ไขปรับปรุงเบื้องต้น
 "ควรรื้อถอน และก่อสร้างใหม่โดยให้พิจารณาจาก 4 ส่วนดังนี้
 1.มีรูปแบบของฝายให้เหมาะสมกับลักษณะภูมิประเทศ ความลาดชันและปริมาณตะกอนในลำน้ำ
 2.ความยาวสันฝายไม่น้อยกว่าความกว้างลำน้ำเดิม
 3.ความสูงสันฝายเหมาะสมไม่ทำให้เกิดน้ำล้นตลิ่งในช่วงน้ำหลาก
 4.อาคารสลายพลังงานด้านหลังตัวฝายสามารถลดพลังงานของน้ำไม่ทำให้เกิดการกัดเซาะท้ายฝาย"