



ชื่อฝาย หุ่นขาวหล่อ ชื่อลำน้ำ แม่ออน ลำน้ำสาขาของ แม่น้ำจาว ประเภทลำน้ำ ลำห้วย วันที่สำรวจ 29 พ.ย. 66
 หมู่บ้าน หมู่ที่ 03 สบพลึง ตำบล บ้านโป่ง อำเภอ งาว จังหวัด ลำปาง
 ก่อสร้าง เมื่อปี พ.ศ. 2564 อายุฝาย 2 หน่วยงานรับผิดชอบ กรมชลประทาน ใช้แบบมาตรฐาน : กรมชลประทาน

พิกัดฝาย			
X(UTM)	599326	Y(UTM)	2069732

ลักษณะทั่วไป			
ประเภทของสันฝาย : ฝายสันนวม	ความสูงสันฝาย : 3.50 เมตร	ความยาวสันฝาย : 30.00 เมตร	
ประตูระบายน้ำ : มี	ชนิดบานประตู : บานตรง	ขนาด (กว้าง*สูง) : 1.50*1.50	จำนวน : 3 ชุด ชนิดเครื่องยกบาน : เครื่องก้านคันทันชัก
อาคารบังคับน้ำ : ไม่มี			
ระบบส่งน้ำ : ไม่มี	ลักษณะคลอง : -	ขนาดท้องคลองกว้าง : - เมตร	ความยาวประมาณ : - กิโลเมตรเมตร

ปี พ.ศ.	รายการซ่อม	หน่วยงาน	หมายเหตุ

ผลการตรวจสอบสภาพฝาย

สภาพฝายของแต่ละองค์ประกอบ (Element)			
1. ส่วนป้องกันเหนือน้ำ : <input checked="" type="checkbox"/> ใช้งานได้ดี <input type="checkbox"/> ปานกลาง <input type="checkbox"/> ทรุดโทรม	ตะกอนมีน้อย	2. ส่วนเหนือน้ำ : <input checked="" type="checkbox"/> ใช้งานได้ดี <input type="checkbox"/> ปานกลาง <input type="checkbox"/> ทรุดโทรม	ตะกอนมีน้อย
3. ส่วนควบคุมน้ำ : <input checked="" type="checkbox"/> ใช้งานได้ดี <input type="checkbox"/> ปานกลาง <input type="checkbox"/> ทรุดโทรม	ตะกอนมีน้อย	4. ส่วนท้ายน้ำ : <input checked="" type="checkbox"/> ใช้งานได้ดี <input type="checkbox"/> ปานกลาง <input type="checkbox"/> ทรุดโทรม	ตะกอนมีน้อย
5. ส่วนป้องกันท้ายน้ำ : <input checked="" type="checkbox"/> ใช้งานได้ดี <input type="checkbox"/> ปานกลาง <input type="checkbox"/> ทรุดโทรม	ตะกอนมีน้อย	6. ระบบส่งน้ำ : <input type="checkbox"/> ใช้งานได้ดี <input type="checkbox"/> ปานกลาง <input type="checkbox"/> ทรุดโทรม	

พื้นที่รับน้ำของฝายและข้อมูลประกอบ

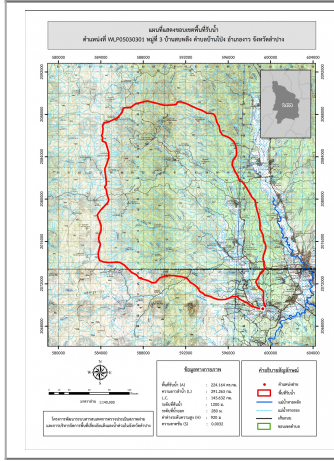

ข้อมูลพื้นที่รับน้ำของฝาย
 A = 224.164 ตารางกิโลเมตร
 L = 291.263 กิโลเมตร
 LC = 145.632 กิโลเมตร
 H = 920 เมตร
 s = 0.0032
 Return period = 100 ปี
 อัตราการไหลสูงสุด = 239.08 ลบ.ม./วินาที

สภาพโดยรวมของฝาย
 "เป็นฝาย คสล. สันนวม ในความรับผิดชอบของกรมชลประทาน ก่อสร้างเมื่อปี พ.ศ.2564 มีอายุ 2 ปี มีสภาพในแต่ละส่วนดังนี้ ส่วน Protection เหนือน้ำ : ปกติสามารถใช้งานได้ ส่วนเหนือน้ำ : ปกติสามารถใช้งานได้ ส่วนควบคุมน้ำ : ปกติสามารถใช้งานได้ ส่วนท้ายน้ำ : ปกติสามารถใช้งานได้ ส่วน Protection ท้ายน้ำ : ปกติสามารถใช้งานได้ ระบบส่งน้ำ : ไม่มี มีสภาพตะกอนหน้าฝาย : น้อย"
 แนวทางแก้ไขปรับปรุงเบื้องต้น
 มีสภาพโดยรวมปกติ ควรวางแผนการขุดลอก และกำจัดวัชพืชตามเวลาที่เหมาะสม