การตรวจสภาพฝายและแนวทางแก้ไขปรับปรุงเพื่อเพิ่มประสิทธิภาพฝาย ในจังหวัดลำปาง

รหัสฝายที่ : WLP03030304

ชื่อฝาย ปู่เจ้า **ชื่อลำน้ำ** แม่ฮวก **ลำน้ำสาขาของ** แม่ยาว/แม่น้ำวัง **ประเภทลำน้ำ** ลำห้วย **วันที่สำรวจ** 31 ต.ค. 66

หมู่บ้าน หมู่ที่ 03 แม่ฮวก **ตำบล** ไหล่หิน **อำเภอ** เกาะคา **จังหวัด** ลำปาง

ก่อสร้าง เมื่อปี พ.ศ. **อายุฝาย** มากกว่า 20 ปี **หน่วยงานรับผิดชอบ** ที่ว่าการอำเภอเกาะคา ใช้แบบมาตราฐาน : มข.2527

พิกัดฝาย			
X(UTM)	534807	Y(UTM)	2012706

ลักษณะทั่วไป

ประเภทของสันฝาย : ฝายไหลตกตรง ความสูงสันฝาย : 1.50 เมตร ความยาวสันฝาย : 12.00 เมตร

ประตูระบายน้ำ : ไม่มี ชนิดบานประตู : - ขนาด (กว้าง*สูง) : - จำนวน : - ชุด ชนิดเครื่องยกบาน : -

อาคารบังคับน้ำ : ไม่มี

ระบบส่งน้ำ : ไม่มี ลักษณะคลอง : - ขนาดท้องคลองกว้าง : - เมตร ความยาวประมาณ : - กิโลเมตรเมตร

ข้อมูลประวัติการซ่อม

ปี พ.ศ.	รายการซ่อม	หน่วยงาน	หมายเหตุ
2560	ปรับปรุงซ่อมแซม	ที่ว่าการอำเภอเกาะคา	

ผลการตรวจสอบสภาพฝาย

สภาพฝายของแต่ละองค์ประกอบ (Element)

1. ส่วนป้องกันเหนือน้ำ : ☐ ใช้งานได้ดี ☐ ปานกลาง ☐ ทรุดโทรม — ตะกอนมีปานกลาง

2. ส่วนเหนือน้ำ : ☑ ใช้งานได้ดี ☐ ปานกลาง ☐ ทรุดโทรม — ตะกอนมีปานกลาง

3. ส่วนควบคุมน้ำ : ☑ ใช้งานได้ดี ☐ ปานกลาง ☐ ทรุดโทรม

4. ส่วนท้ายน้ำ : ☑ ใช้งานได้ดี ☐ ปานกลาง ☐ ทรุดโทรม — ตะกอนมีน้อย

5. ส่วนป้องกันท้ายน้ำ : ☐ ใช้งานได้ดี ☐ ปานกลาง ☐ ทรุดโทรม — ตะกอนมีน้อย

6. ระบบส่งน้ำ : ☐ ใช้งานได้ดี ☐ ปานกลาง ☐ ทรุดโทรม

พื้นที่รับน้ำของฝายและข้อมูลประกอบ

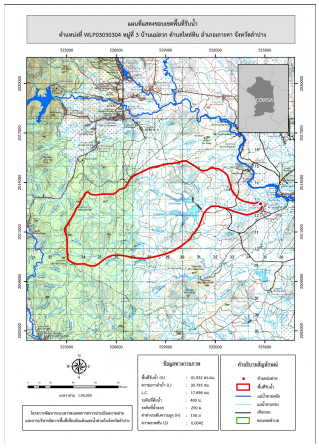

ข้อมูลพื้นที่รับน้ำของฝาย

A = 41.932 ตารางกิโลเมตร

L = 35.795 กิโลเมตร

LC = 17.8975 กิโลเมตร

H = 150 เมตร

s = 0.0042

Return period = 100 ปี

อัตราการไหลสูงสุด = 83.13 ลบ.ม./วินาที

สภาพโดยรวมของฝายและแนวทางแก้ไขปรับปรุงเบื้องต้น

สภาพโดยรวมของฝาย

"เป็นฝาย มข.2527 มีอายุมากกว่า 15 ปี มีสภาพในแต่ละส่วนดังนี้ ส่วน Protection เหนือน้ำ : ไม่มี ส่วนเหนือน้ำ : ปกติมีวัชพืชขึ้นน้อย ส่วนควบคุมน้ำ : ปกติมีวัชพืชขึ้นน้อย ส่วนท้ายน้ำ : ปกติมีวัชพืชขึ้นน้อย ส่วน Protection ท้ายน้ำ : ไม่มี ระบบส่งน้ำ : ไม่มี

มีสภาพตะกอนหน้าฝาย : ปานกลาง มีการซ่อมแซมปรับปรุงเมื่อปี พ.ศ.2560

โดยที่ว่าการอำเภอเกาะคา"

แนวทางแก้ไขปรับปรุงเบื้องต้น

มีสภาพโดยรวมปกติ ควรวางมาตรการขุดลอก และกำจัดวัชพืชตามเวลาที่เหมาะสม

หมายเหตุ ข้อมูลใช้เพื่อการศึกษาวางแผน ไม่สามารถใช้อ้างอิงทางกฎหมายและคดีความ