



ชื่อฝาย แม่ต้า ชื่อลำน้ำ ห้วยแม่ต้า ลำน้ำสาขาของ แม่น้ำวัง ประเภทลำน้ำ ลำห้วย วันที่สำรวจ 18 ต.ค. 66
 หมู่บ้าน หมู่ที่ 03 สบต่า ตำบล นาแก้ว อำเภอ เกาะคา จังหวัด ลำปาง
 ก่อสร้าง เมื่อปี พ.ศ. 2541 อายุฝาย 25 หน่วยงานรับผิดชอบ กรมชลประทาน ใช้แบบมาตรฐาน : กรมชลประทาน

พิกัดฝาย			
X(UTM)	531955	Y(UTM)	1998452

ลักษณะทั่วไป			
ประเภทของสันฝาย : ฝายสันมน	ความสูงสันฝาย : 3.00 เมตร	ความยาวสันฝาย : 40.00 เมตร	
ประตูระบายน้ำ : มี	ชนิดบานประตู : บานตรง	ขนาด (กว้าง*สูง) : 1.50*1.50	จำนวน : 4 ชุด
อาคารบังคับน้ำ : มี	แบบเปิด : ฝั้งชาย	ชนิดบานประตู : บานตรง	ชนิดเครื่องยกบาน : เครื่องกว้านคันชัก
ระบบส่งน้ำ : มี	ลักษณะคลอง : คลองดิน	ขนาดท้องคลองกว้าง : 1.00 เมตร	ความยาวประมาณ : 3.00 กิโลเมตรเมตร

ปี พ.ศ.	รายการซ่อม	หน่วยงาน	หมายเหตุ

ผลการตรวจสอบสภาพฝาย

สภาพฝายของแต่ละองค์ประกอบ (Element)			
1. ส่วนป้องกันเหนือน้ำ : <input checked="" type="checkbox"/> ใช้งานได้ดี <input type="checkbox"/> ปานกลาง <input type="checkbox"/> ทรุดโทรม	ตะกอนมีปานกลาง	2. ส่วนเหนือน้ำ : <input checked="" type="checkbox"/> ใช้งานได้ดี <input type="checkbox"/> ปานกลาง <input type="checkbox"/> ทรุดโทรม	ตะกอนมีปานกลาง
			
3. ส่วนควบคุมน้ำ : <input checked="" type="checkbox"/> ใช้งานได้ดี <input type="checkbox"/> ปานกลาง <input type="checkbox"/> ทรุดโทรม		4. ส่วนท้ายน้ำ : <input type="checkbox"/> ใช้งานได้ดี <input type="checkbox"/> ปานกลาง <input type="checkbox"/> ทรุดโทรม	ตะกอนมีน้อย
			
5. ส่วนป้องกันท้ายน้ำ : <input checked="" type="checkbox"/> ใช้งานได้ดี <input type="checkbox"/> ปานกลาง <input type="checkbox"/> ทรุดโทรม	ตะกอนมีน้อย	6. ระบบส่งน้ำ : <input type="checkbox"/> ใช้งานได้ดี <input checked="" type="checkbox"/> ปานกลาง <input type="checkbox"/> ทรุดโทรม	ตะกอนมีมาก
			

พื้นที่รับน้ำของฝายและข้อมูลประกอบ

สภาพโดยรวมของฝายและแนวทางแก้ไขปรับปรุงเบื้องต้น

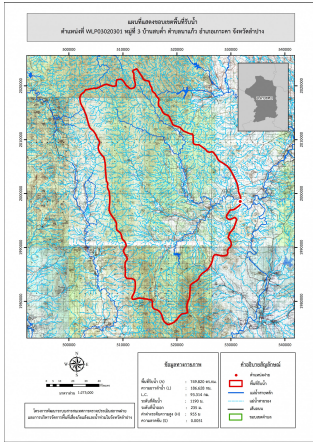

ข้อมูลพื้นที่รับน้ำของฝาย
 A = 749.82 ตารางกิโลเมตร
 L = 186.628 กิโลเมตร
 LC = 93.314 กิโลเมตร
 H = 955 เมตร
 s = 0.0051
 Return period = 100 ปี
 อัตราการไหลสูงสุด = 511.69 ลบ.ม./วินาที

สภาพโดยรวมของฝาย
 "เป็นฝาย คสล. สันมน
 ในความรับผิดชอบของเทศบาลตำบลนาแก้วได้รับการถ่ายโอนจากกรมชลประทาน
 ก่อสร้างเมื่อปี พ.ศ.2544 มีอายุ 22 ปี มีสภาพในแต่ละส่วนดังนี้ ส่วน Protection เหนือน้ำ :
 ส่วนพื้นที่ไม่สามารถมองเห็น ลาดด้านข้างมีการกัดเซาะ
 และทรุดตัวน้อยโดยรวมยังสามารถใช้งานต่อไปได้ ส่วนเหนือน้ำ : ส่วนพื้นที่ไม่สามารถมองเห็น
 ลาดด้านข้างปกติโดยรวมยังใช้งานได้มีวัชพืชขึ้นน้อย ส่วนควบคุมน้ำ : ปกติสามารถใช้งานได้
 มีเศษกิ่งไม้มาติดบริเวณประตูน้ำก็คขวางทางน้ำปานกลาง ส่วนท้ายน้ำ : ปกติ
 ส่วนพื้นที่ไม่สามารถมองเห็น ส่วน Protection ท้ายน้ำ : ส่วนพื้นที่ไม่สามารถมองเห็น
 ลาดด้านข้างมีการกัดเซาะ และทรุดตัวน้อยโดยรวมยังสามารถใช้งานต่อไปได้ ระบบส่งน้ำ :
 ลำเหมืองเดิมถูกปิดปัจจุบันใช้โรงสูบน้ำด้วยไฟฟ้า มีสภาพตะกอนหน้าฝาย : ปานกลาง"

แนวทางแก้ไขปรับปรุงเบื้องต้น
 มีสภาพโดยรวมปกติ ควรวางมาตรการขุดลอก กำจัดวัชพืช และเศษกิ่งไม้ตามเวลาที่เหมาะสม