



ชื่อฝาย ชื่อลำน้ำ ห้วยปู ลำน้ำสาขาของ ประเภทลำน้ำ ลำห้วย วันที่สำรวจ 16 พ.ค. 66
 ห้วยค่า/ห้วยแม่ฝ้าย/แม่น้ำจาง
 หมู่บ้าน หมู่ที่ 1 ปงแท่น ตำบล จางเหนือ อำเภอ แม่เมาะ จังหวัด ลำปาง
 ก่อสร้าง เมื่อปี พ.ศ. อายุฝาย มากกว่า 20 ปี หน่วยงานรับผิดชอบ กรมป่าไม้ ออกแบบเอง

พิกัดฝาย

X(UTM)	596174	Y(UTM)	2030109
--------	--------	--------	---------



ลักษณะทั่วไป

ประเภทของสันฝาย : ฝายสันกว้าง ความสูงสันฝาย : 1.00 เมตร ความยาวสันฝาย : 6.00 เมตร
 ประตุน้ำ : ไม่มี ชนิดบานประตู : - ขนาด (กว้าง*สูง) : - จำนวน : - ชุด ชนิดเครื่องยกบาน : -
 อาคารบังคับน้ำ : ไม่มี
 ระบบส่งน้ำ : ไม่มี ลักษณะคลอง : - ขนาดท้องคลองกว้าง : - เมตร ความยาวประมาณ : - กิโลเมตร
 ข้อมูลประวัติการซ่อม

ปี พ.ศ.	รายการซ่อม	หน่วยงาน	หมายเหตุ

ผลการตรวจสอบสภาพฝาย

สภาพฝายของแต่ละองค์ประกอบ (Element)

1. ส่วนป้องกันเหนือน้ำ : <input type="checkbox"/> ใช้งานได้ดี <input type="checkbox"/> ปานกลาง <input type="checkbox"/> ทรุดโทรม	ตะกอนมีมาก	2. ส่วนเหนือน้ำ : <input type="checkbox"/> ใช้งานได้ดี <input type="checkbox"/> ปานกลาง <input type="checkbox"/> ทรุดโทรม	ตะกอนมีมาก
3. ส่วนควบคุมน้ำ : <input checked="" type="checkbox"/> ใช้งานได้ดี <input type="checkbox"/> ปานกลาง <input type="checkbox"/> ทรุดโทรม	ตะกอนมีน้อย	4. ส่วนท้ายน้ำ : <input checked="" type="checkbox"/> ใช้งานได้ดี <input type="checkbox"/> ปานกลาง <input type="checkbox"/> ทรุดโทรม	ตะกอนมีน้อย
			
5. ส่วนป้องกันท้ายน้ำ : <input type="checkbox"/> ใช้งานได้ดี <input type="checkbox"/> ปานกลาง <input type="checkbox"/> ทรุดโทรม	ตะกอนมีน้อย	6. ระบบส่งน้ำ : <input type="checkbox"/> ใช้งานได้ดี <input type="checkbox"/> ปานกลาง <input type="checkbox"/> ทรุดโทรม	

พื้นที่รับน้ำของฝายและข้อมูลประกอบ

สภาพโดยรวมของฝายและแนวทางแก้ไขปรับปรุงเบื้องต้น

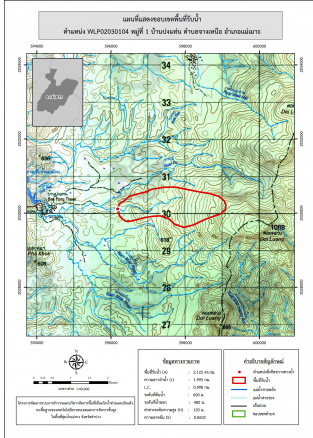

ข้อมูลพื้นที่รับน้ำของฝาย
 A = 2.12 ตารางกิโลเมตร
 L = 2 กิโลเมตร
 LC = 1 กิโลเมตร
 H = 120 เมตร
 s = 0.06
 c = 0.1
 I = 110 มิลลิเมตร/ชั่วโมง
 Return period = 100 ปี
 อัตราการไหลสูงสุด = 6.49 ลบ.ม./วินาที

สภาพโดยรวมของฝาย
 เป็นฝาย คสล. ที่ก่อสร้างโดยกรมป่าไม้มีอายุค่อนข้างมาก
 ปัจจุบันยังสามารถใช้งานได้แต่มีสภาพทรุดโทรม โดยแต่ละส่วนมีสภาพดังนี้
 ส่วนควบคุมน้ำ : มีการกัดเซาะ ทรุกตัว และแตกร้าวน้อย สภาพโดยรวมยังสามารถใช้งานได้
 มีตะกอนหน้าฝายมาก
 ส่วนท้ายน้ำ : มีการกัดเซาะปานกลาง ทรุกตัว และแตกร้าวเล็กน้อย
 สภาพโดยรวมยังสามารถใช้งานได้ มีวัชพืชขึ้นน้อย
 ระบบส่งน้ำ : สภาพโดยรวมปกติสามารถใช้งานได้มีวัชพืชขึ้นน้อย

แนวทางแก้ไขปรับปรุงเบื้องต้น
 ตัวฝายโดยรวมมีสภาพยังใช้งานได้แต่เนื่องจากเป็นฝายที่ค่อนข้างเก่ามีการทรุดโทรม
 ตามการเวลาไม่เหมาะกับการปรับปรุงซ่อมแซมสามารถใช้งานได้จนกว่าจะหมดสภาพ
 หลังจากนั้นจึงรื้อถอน และก่อสร้างใหม่ในรูปแบบ และขนาดที่เหมาะสม ในช่วงระยะเวลา
 ก่อนที่จะมีการก่อสร้างใหม่ควรวางมาตรการขุดลอก และกำจัดวัชพืชตามระยะเวลาที่
 เหมาะสมของพื้นที่