



ชื่อฝาย ชื่อลำน้ำ ห้วยแม่หลวง ลำน้ำสาขาของ แม่น้ำจาง ประเภทลำน้ำ ลำห้วย วันที่สำรวจ 27 เม.ย. 66
 หมู่บ้าน หมู่ที่ 3 วังน้ำตอง ตำบล นาสัก อำเภอ แม่เกาะ จังหวัด ลำปาง
 ก่อสร้าง เมื่อปี พ.ศ. 2550 อายุฝาย 16 หน่วยงานรับผิดชอบ อบต.นาสัก ออกแบบเอง

พิกัดฝาย			
X(UTM)	588307	Y(UTM)	2024970







ลักษณะทั่วไป

ประเภทของสันฝาย : ฝายสันมน	ความสูงสันฝาย : 1.50 เมตร	ความยาวสันฝาย : 18.00 เมตร
ประตูระบายน้ำ : มี	ชนิดบานประตู : บานตรง	ขนาด (กว้าง*สูง) : 1.50*1.50
อาคารบังคับน้ำ : ไม่มี	จำนวน : 1 ชุด	ชนิดเครื่องยกบาน : -
ระบบส่งน้ำ : ไม่มี	ลักษณะคลอง : -	ขนาดท้องคลองกว้าง : - เมตร
ข้อมูลประวัติการซ่อม	ความยาวประมาณ : - กิโลเมตร	

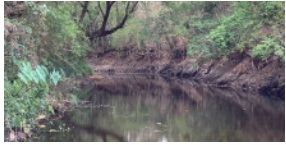
ปี พ.ศ.	รายการซ่อม	หน่วยงาน	หมายเหตุ

ผลการตรวจสอบสภาพฝาย

สภาพฝายของแต่ละองค์ประกอบ (Element)

1. ส่วนป้องกันเหนือน้ำ : <input type="checkbox"/> ใช้งานได้ดี <input type="checkbox"/> ปานกลาง <input type="checkbox"/> ทรุดโทรม	ตะกอนมีมาก	2. ส่วนเหนือน้ำ : <input checked="" type="checkbox"/> ใช้งานได้ดี <input type="checkbox"/> ปานกลาง <input type="checkbox"/> ทรุดโทรม	ตะกอนมีมาก
		 	
3. ส่วนควบคุมน้ำ : <input checked="" type="checkbox"/> ใช้งานได้ดี <input type="checkbox"/> ปานกลาง <input type="checkbox"/> ทรุดโทรม	ตะกอนมีน้อย	4. ส่วนท้ายน้ำ : <input checked="" type="checkbox"/> ใช้งานได้ดี <input type="checkbox"/> ปานกลาง <input type="checkbox"/> ทรุดโทรม	ตะกอนมีน้อย
 		 	
5. ส่วนป้องกันท้ายน้ำ : <input checked="" type="checkbox"/> ใช้งานได้ดี <input type="checkbox"/> ปานกลาง <input type="checkbox"/> ทรุดโทรม	ตะกอนมีน้อย	6. ระบบส่งน้ำ : <input type="checkbox"/> ใช้งานได้ดี <input type="checkbox"/> ปานกลาง <input type="checkbox"/> ทรุดโทรม	
 			

พื้นที่รับน้ำของฝายและข้อมูลประกอบ

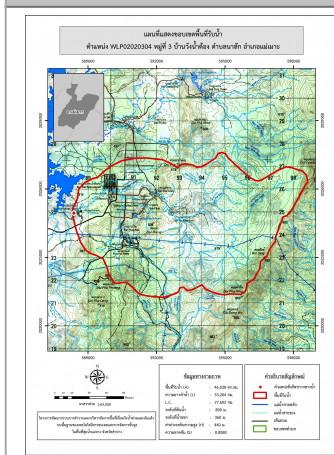

ข้อมูลพื้นที่รับน้ำของฝาย
 A = 46.04 ตารางกิโลเมตร
 L = 55.2 กิโลเมตร
 LC = 27.6 กิโลเมตร
 H = 440 เมตร
 s = 0.01
 Return period = 100 ปี
 อัตราการไหลสูงสุด = 88.17 ลบ.ม./วินาที

สภาพโดยรวมของฝายและแนวทางแก้ไขปรับปรุงเบื้องต้น

สภาพโดยรวมของฝาย
 เป็นฝาย คสล. ในความรับผิดชอบของ อบต.นาสัก มีองค์ประกอบ และสภาพฝายดังนี้
 ส่วนเหนือน้ำ : มีสภาพปกติสามารถใช้งานได้ มีวัชพืชขึ้นน้อย และมีตะกอนมาก
 ส่วนควบคุมน้ำ : มีสภาพปกติสามารถใช้งานได้ มีวัชพืชขึ้นน้อย
 ส่วนท้ายน้ำ : มีสภาพปกติสามารถใช้งานได้ มีตะกอนน้อย
 ส่วน Protection ท้ายน้ำ : มีการกัดเซาะ และทรุดตัวน้อย โดยรวมมีสภาพปกติ มีวัชพืชขึ้นน้อย
แนวทางแก้ไขปรับปรุงเบื้องต้น
 ตัวฝายมีสภาพปกติสามารถใช้งานได้ ควรวางมาตรการขุดลอก
 กำจัดวัชพืชตามระยะเวลาที่เหมาะสมของพื้นที่