การตรวจสภาพฝายและแนวทางแก้ไขปรับปรุงเพื่อเพิ่มประสิทธิภาพฝาย ในจังหวัดลำปาง

รหัสฝายที่ : WLP01090102

ชื่อฝาย หลวง **ชื่อลำน้ำ** แม่มาย **ลำน้ำสาขาของ** แม่น้ำวัง **ประเภทลำน้ำ** ลำห้วย **วันที่สำรวจ** 8 ส.ค. 67

หมู่บ้าน หมู่ที่ 01 หัวทุ่ง **ตำบล** บ้านแลง **อำเภอ** เมืองลำปาง **จังหวัด** ลำปาง

ก่อสร้าง เมื่อปี พ.ศ. **อายุฝาย** มากกว่า 15 ปี **หน่วยงานรับผิดชอบ** ที่ว่าการอำเภอเมือง ออกแบบเอง

พิกัดฝาย			
X(UTM)	568102	Y(UTM)	2049548

ลักษณะทั่วไป

ประเภทของสันฝาย : ฝายสันกว้าง ความสูงสันฝาย : 2.00 เมตร ความยาวสันฝาย : 32.00 เมตร

ประตูระบายน้ำ : ไม่มี ชนิดบานประตู : - ขนาด (กว้าง*สูง) : - จำนวน : - ชุด ชนิดเครื่องยกบาน : -

อาคารบังคับน้ำ : มี

ระบบส่งน้ำ : มี ลักษณะคลอง : คลองดิน ขนาดท้องคลองกว้าง : 1.00 เมตร ความยาวประมาณ : 6.00 กิโลเมตรเมตร

ข้อมูลประวัติการซ่อม

ปี พ.ศ.	รายการซ่อม	หน่วยงาน	หมายเหตุ

ผลการตรวจสอบสภาพฝาย

สภาพฝายของแต่ละองค์ประกอบ (Element)

1. ส่วนป้องกันเหนือน้ำ : ☐ ใช้งานได้ดี ☐ ปานกลาง ☐ ทรุดโทรม ตะกอนมีมาก

2. ส่วนเหนือน้ำ : ☐ ใช้งานได้ดี ☐ ปานกลาง ☐ ทรุดโทรม ตะกอนมีมาก

3. ส่วนควบคุมน้ำ : ☐ ใช้งานได้ดี ☑ ปานกลาง ☐ ทรุดโทรม

4. ส่วนท้ายน้ำ : ☐ ใช้งานได้ดี ☑ ปานกลาง ☐ ทรุดโทรม ตะกอนมีน้อย

5. ส่วนป้องกันท้ายน้ำ : ☐ ใช้งานได้ดี ☐ ปานกลาง ☐ ทรุดโทรม ตะกอนมีน้อย

6. ระบบส่งน้ำ : ☑ ใช้งานได้ดี ☐ ปานกลาง ☐ ทรุดโทรม ตะกอนมีน้อย

พื้นที่รับน้ำของฝายและข้อมูลประกอบ

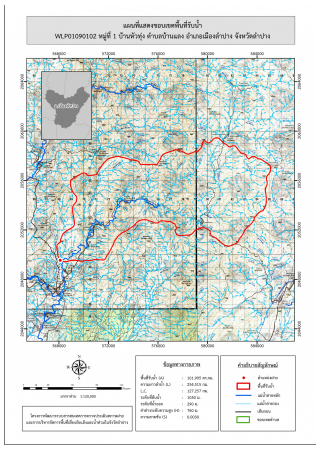

ข้อมูลพื้นที่รับน้ำของฝาย

A = 101.995 ตารางกิโลเมตร

L = 254.515 กิโลเมตร

LC = 127.257 กิโลเมตร

H = 760 เมตร

s = 0.003

Return period = 100 ปี

อัตราการไหลสูงสุด = 145.55 ลบ.ม./วินาที

สภาพโดยรวมของฝายและแนวทางแก้ไขปรับปรุงเบื้องต้น

สภาพโดยรวมของฝาย

เป็นฝาย คสล. มีอายุมากกว่า 15 ปี มีสภาพในแต่ละส่วนดังนี้ ส่วน Protection เหนือน้ำ : ไม่มี ส่วนเหนือน้ำ : ไม่มี ส่วนควบคุมน้ำ : มีการกัดเซาะ ทรุดตัว และแตกร้าวน้อย มีวัชพืชขึ้นน้อย ส่วนท้ายน้ำ : มีการกัดเซาะ ทรุดตัว และแตกร้าวน้อย มีวัชพืชขึ้นน้อย ส่วน Protection ท้ายน้ำ : ไม่มี ระบบส่งน้ำ : ปกติ มีวัชพืชขึ้นน้อย มีสภาพตะกอนหน้าฝาย : มาก

แนวทางแก้ไขปรับปรุงเบื้องต้น

มีสภาพโดยรวมยังพอใช้งานได้เนื่องจากสภาพฝายค่อนข้างทรุดโทรม

หากจะทำการซ่อมแซมควรตรวจสอบความมั่นคงของตัวฝายก่อน

หากพบว่าตัวฝายไม่สามารถซ่อแซมได้เพราะอาจไม่คุ้มค่า

และอาจไม่ทนทานดังนั้นสามารถใช้งานต่อไปได้แต่หาดเกิดความเสียหายเพิ่มเติมควรรื้อถอน

และก่อสร้างใหม่ ระหว่างการใช้งานควรวางมาตรการขุดลอก

และกำจัดวัชพืชตามเวลาที่เหมาะสม

หมายเหตุ ข้อมูลใช้เพื่อการศึกษาวางแผน ไม่สามารถใช้อ้างอิงทางกฎหมายและคดีความ