



# แบบฟอร์มการตรวจสภาพฝาย



โครงการพัฒนาระบบสารสนเทศการตรวจประเมินสภาพฝายและการบริหารจัดการ  
พื้นที่เสี่ยงภัยแล้งและน้ำท่วมในจังหวัดลำปาง  
โดยองค์การบริหารส่วนจังหวัดลำปาง ร่วมกับมหาวิทยาลัยเชียงใหม่

\*\*\*\*\*

รหัสหมู่บ้าน 0 0 0 0 0 0 9 0 รหัสตำบล 0 0 0 0 0 0 0 6 รหัสอำเภอ 0 0 0 0 1 2 รหัสจังหวัด 0 0 5 2

รหัสฝาย : WLP12060907

ผู้ตรวจสอบ ทีมตรวจประเมิน วัน/เดือน/ปี 4 ตุลาคม 2566 ตำแหน่ง - หน่วยงาน CMU

ตำแหน่งที่ ชื่อฝาย - ชื่อลำน้ำ แม่บ่อน ลำน้ำสาขาของ แม่น้ำ/แม่น้ำวัง

ก่อสร้าง เมื่อปี พ.ศ. อายุฝาย มากกว่า 10 ปี  ออกแบบเอง  ใช้แบบมาตรฐาน

ก่อสร้างเองโดยใช้แรงงานชาวบ้าน ใช้งบของ

หน่วยงานรับผิดชอบ  หน่วยงานตามภารกิจ

หน่วยงานท้องถิ่น อบต.แม่สัน รั้งถ่ายโอนมาจาก

อื่นๆ

## 1. ลักษณะทั่วไป

### 1.1 ประเภทลำน้ำ

แม่น้ำสายหลัก  แม่น้ำสาขา  ลำห้วย  ลำเหมือง

### 1.2 ที่ตั้งพิกัดฝายที่ตรวจสอบ

หมู่ที่ 09 ชื่อหมู่บ้าน หัวทุ่งพัฒนา ตำบล แม่สัน จังหวัด ลำปาง

พิกัด X (UTM) 5 2 6 6 2 4 พิกัด Y (UTM) 2 0 2 2 4 3 7

### 1.3 ประเภทของสันฝาย

ฝายสันมน  ฝายไหลตกรตรง  ฝายสันกว้าง  ฝายหินทิ้ง  ฝายประตูระบาย  อื่นๆ

ความสูงสัน 1.20 เมตร ความกว้างสัน 16.00 เมตร

### 1.4 ประตูระบายน้ำ/ระบายทราย มี ไม่มี

ชนิดบานประตู  บานตรง  บานโค้ง ขนาด (กว้าง x สูง) 2.00\*0.50 เมตร จำนวน 2 ชุด

ชนิดเครื่องยกบาน  มี  ไม่มี

รอกโซ่  เครื่องกว้านคันทันชัก  เครื่องกว้านม้วนลวด

### 1.5 อาคารบังคับน้ำ มี ไม่มี

แบบปิด  ฝั้งซ้าย  ฝั้งขวา

ขนาดฝาท่อปิด ..... เมตร ความยาวท่อ ..... เมตร ระดับธรณีประตู ..... เมตร

แบบเปิด  ฝั้งซ้าย  ฝั้งขวา

บานประตู  มี  ไม่มี

บานตรง  บานโค้ง ขนาด (กว้าง x สูง) ..... เมตร จำนวน ..... ชุด

ชนิดเครื่องยกบาน  มี  ไม่มี

รอกโซ่  เครื่องกว้านคันทันชัก  เครื่องกว้านม้วนลวด

### 1.6 พื้นที่รับประโยชน์ ประมาณ .....ไร่ อุบลโคกบริโคก การเกษตร

## 2. ระบบส่งน้ำ

ระบบส่งน้ำ  มี  ไม่มี

ลักษณะคลอง  คลองดิน  คลองตาดคอนกรีต

ขนาดกันคลองกว้าง 2.00 เมตร ความยาวประมาณ 2.00 กิโลเมตร





| องค์ประกอบ   |  | ผลการตรวจสอบสภาพฝายด้วยสายตา        |                                     |                                     |                                     |                                     |                                     |                                     |                                     |                                     |                                     | ขนาดความเสียหาย   | หมายเหตุ  |
|--|--|-------------------------------------|-------------------------------------|-------------------------------------|-------------------------------------|-------------------------------------|-------------------------------------|-------------------------------------|-------------------------------------|-------------------------------------|-------------------------------------|---|---|
|  |  | การกัดเซาะ                          | การทรุดตัว                          | การแตกร้าว                          | สิ่งกีดขวาง                         | รูโพรง                              | การรั่ว                             | การเคลื่อนตัว                       | การระบายน้ำ                         | ต้นไม้/วัชพืช                       |                                     |   |   |
| 4.4 แผงปะทะด้านท้ายน้ำ   | ปกติ   |                                     |                                     |                                     |                                     |                                     |                                     |                                     |                                     |                                     |                                     |   | <input checked="" type="checkbox"/> ไม่มี<br><input type="checkbox"/> มองไม่เห็น<br>อื่นๆ |
|  | น้อย   |                                     |                                     |                                     |                                     |                                     |                                     |                                     |                                     |                                     |                                     |   |   |
|  | ปานกลาง  |                                     |                                     |                                     |                                     |                                     |                                     |                                     |                                     |                                     |                                     |   |   |
|  | มาก  |                                     |                                     |                                     |                                     |                                     |                                     |                                     |                                     |                                     |                                     |   |   |
| 5. ส่วน Protection ท้ายน้ำ (Downstream Protection Section) <input type="checkbox"/> ใช้งานได้ <input type="checkbox"/> ควรปรับปรุง <input type="checkbox"/> ควรรื้อถอนก่อสร้างใหม่ |  |                                     |                                     |                                     |                                     |                                     |                                     |                                     |                                     |                                     |                                     |   |   |
| 5.1 พื้น (floor)   | ปกติ   |                                     |                                     |                                     |                                     |                                     |                                     |                                     |                                     |                                     |                                     |   | <input checked="" type="checkbox"/> ไม่มี<br><input type="checkbox"/> มองไม่เห็น<br>อื่นๆ |
|  | ตะกอน  | น้อย                                |                                     |                                     |                                     |                                     |                                     |                                     |                                     |                                     |                                     |   |   |
|  | <input type="checkbox"/> ปกติ <input checked="" type="checkbox"/> น้อย | ปานกลาง                             |                                     |                                     |                                     |                                     |                                     |                                     |                                     |                                     |                                     |   |   |
|  | <input type="checkbox"/> ปานกลาง <input type="checkbox"/> มาก          | มาก                                 |                                     |                                     |                                     |                                     |                                     |                                     |                                     |                                     |                                     |   |   |
| 5.2 ลาดด้านข้าง  | ปกติ   |                                     |                                     |                                     |                                     |                                     |                                     |                                     |                                     |                                     |                                     | <input checked="" type="checkbox"/> ไม่มี<br><input type="checkbox"/> มองไม่เห็น<br>อื่นๆ |   |
|  | น้อย   |                                     |                                     |                                     |                                     |                                     |                                     |                                     |                                     |                                     |                                     |   |   |
|  | ปานกลาง  |                                     |                                     |                                     |                                     |                                     |                                     |                                     |                                     |                                     |                                     |   |   |
|  | มาก  |                                     |                                     |                                     |                                     |                                     |                                     |                                     |                                     |                                     |                                     |   |   |
| 6. ระบบส่งน้ำ <input checked="" type="checkbox"/> ใช้งานได้ <input type="checkbox"/> ควรปรับปรุง <input type="checkbox"/> ควรรื้อถอนก่อสร้างใหม่                                   |  |                                     |                                     |                                     |                                     |                                     |                                     |                                     |                                     |                                     |                                     |   |   |
| 6.1 พื้น (floor)   | ปกติ   | <input checked="" type="checkbox"/> | <input checked="" type="checkbox"/> | <input checked="" type="checkbox"/> | <input checked="" type="checkbox"/> | <input checked="" type="checkbox"/> | <input checked="" type="checkbox"/> | <input checked="" type="checkbox"/> | <input checked="" type="checkbox"/> | <input checked="" type="checkbox"/> |                                     | <input type="checkbox"/> ไม่มี<br><input type="checkbox"/> มองไม่เห็น<br>อื่นๆ            |   |
|  | ตะกอน  | น้อย                                |                                     |                                     |                                     |                                     |                                     |                                     |                                     |                                     | <input checked="" type="checkbox"/> |   |   |
|  | <input type="checkbox"/> ปกติ <input checked="" type="checkbox"/> น้อย | ปานกลาง                             |                                     |                                     |                                     |                                     |                                     |                                     |                                     |                                     |                                     |   |   |
|  | <input type="checkbox"/> ปานกลาง <input type="checkbox"/> มาก          | มาก                                 |                                     |                                     |                                     |                                     |                                     |                                     |                                     |                                     |                                     |   |   |
| 6.2 ลาดด้านข้าง  | ปกติ   | <input checked="" type="checkbox"/> | <input checked="" type="checkbox"/> | <input checked="" type="checkbox"/> | <input checked="" type="checkbox"/> | <input checked="" type="checkbox"/> | <input checked="" type="checkbox"/> | <input checked="" type="checkbox"/> | <input checked="" type="checkbox"/> | <input checked="" type="checkbox"/> |                                     | <input type="checkbox"/> ไม่มี<br><input type="checkbox"/> มองไม่เห็น<br>อื่นๆ            |   |
|  | น้อย   |                                     |                                     |                                     |                                     |                                     |                                     |                                     |                                     |                                     | <input checked="" type="checkbox"/> |   |   |
|  | ปานกลาง  |                                     |                                     |                                     |                                     |                                     |                                     |                                     |                                     |                                     |                                     |   |   |
|  | มาก  |                                     |                                     |                                     |                                     |                                     |                                     |                                     |                                     |                                     |                                     |   |   |
| 6.3 ประตูน้ำ/ปากคลอง   | ปกติ   |                                     |                                     |                                     |                                     |                                     |                                     |                                     |                                     |                                     |                                     | <input checked="" type="checkbox"/> ไม่มี<br><input type="checkbox"/> มองไม่เห็น<br>อื่นๆ |   |
|  | น้อย   |                                     |                                     |                                     |                                     |                                     |                                     |                                     |                                     |                                     |                                     |   |   |
|  | ปานกลาง  |                                     |                                     |                                     |                                     |                                     |                                     |                                     |                                     |                                     |                                     |   |   |
|  | มาก  |                                     |                                     |                                     |                                     |                                     |                                     |                                     |                                     |                                     |                                     |   |   |

5. แผนการดำเนินการแก้ไขของหน่วยงาน

- อยู่ในแผน ..... ปี ลักษณะโครงการ ..... งบประมาณ ..... บาท
- ได้รับงบประมาณแล้ว ..... บาท ลักษณะโครงการ .....
- กำลังปรับปรุงหรือก่อสร้าง  ยังไม่มีในแผน

6. ความเห็นและข้อสังเกตเพิ่มเติม

## 7. รูปประกอบ

### 1. ส่วน Protection เหนือน้ำ



### 2. ส่วนเหนือน้ำ

### 3. ส่วนควบคุม

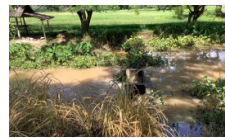

### 4. ส่วนท้ายน้ำ



### 5. ส่วน Protection ท้ายน้ำ

### 6. ระบบส่งน้ำ