



แบบฟอร์มการตรวจสภาพฝาย



โครงการพัฒนาระบบสารสนเทศการตรวจประเมินสภาพฝายและการบริหารจัดการ
พื้นที่เสี่ยงภัยแล้งและน้ำท่วมในจังหวัดลำปาง
โดยองค์การบริหารส่วนจังหวัดลำปาง ร่วมกับมหาวิทยาลัยเชียงใหม่

รหัสหมู่บ้าน 0 0 0 0 0 0 2 0 รหัสตำบล 0 0 0 0 0 0 0 5 รหัสอำเภอ 0 0 0 0 0 6 รหัสจังหวัด 0 0 5 2

รหัสฝาย : WLP06050203

ผู้ตรวจสอบ ทีมตรวจประเมิน วัน/เดือน/ปี 14 พฤษภาคม 2566 ตำแหน่ง - หน่วยงาน CMU

ตำแหน่งที่ ชื่อฝาย ต้มไม้แดง ชื่อลำน้ำ แม่น้ำ ลำน้ำสาขาของ แม่น้ำวัง

ก่อสร้าง เมื่อปี พ.ศ. 2555 อายุฝาย 11 ออกแบบเอง ใช้แบบมาตรฐาน

ก่อสร้างเองโดยใช้แรงงานชาวบ้าน ใช้งบของ

หน่วยงานรับผิดชอบ หน่วยงานตามภารกิจ

หน่วยงานท้องถิ่น อบต.เมืองมาย รั้งถ่ายโอนมาจาก

อื่นๆ

1. ลักษณะทั่วไป

1.1 ประเภทลำน้ำ

แม่น้ำสายหลัก แม่น้ำสาขา ลำห้วย ลำเหมือง

1.2 ที่ตั้งพิกัดฝายที่ตรวจสอบ

หมู่ที่ 02 ชื่อหมู่บ้าน นาใหม่ ตำบล เมืองมาย จังหวัด ลำปาง

พิกัด X (UTM) 5 7 5 0 3 9 พิกัด Y (UTM) 2 0 6 3 7 4 4

1.3 ประเภทของสันฝาย

ฝายสันมน ฝายไหลตกรตรง ฝายสันกว้าง ฝายหินทิ้ง ฝายประตูระบาย อื่นๆ

ความสูงสัน 1.20 เมตร ความกว้างสัน 14.00 เมตร

1.4 ประตูระบายน้ำ/ระบายทราย มี ไม่มี

ชนิดบานประตู บานตรง บานโค้ง ขนาด (กว้าง x สูง) เมตร จำนวน ชุด

ชนิดเครื่องยกบาน มี ไม่มี
 รอกโซ่ เครื่องกว้านคันชัก เครื่องกว้านม้วนลวด

1.5 อาคารบังคับน้ำ มี ไม่มี

แบบปิด ฝั้งซ้าย ฝั้งขวา

ขนาดฝาท่อปิด เมตร ความยาวท่อ เมตร ระดับธรณีประตู เมตร

แบบเปิด ฝั้งซ้าย ฝั้งขวา

บานประตู มี ไม่มี

บานตรง บานโค้ง ขนาด (กว้าง x สูง) เมตร จำนวน ชุด

ชนิดเครื่องยกบาน มี ไม่มี

รอกโซ่ เครื่องกว้านคันชัก เครื่องกว้านม้วนลวด

1.6 พื้นที่รับประโยชน์ ประมาณ ไร่ อุบลโคกบริโคก การเกษตร

2. ระบบส่งน้ำ

ระบบส่งน้ำ มี ไม่มี

ลักษณะคลอง คลองดิน คลองตาดคอนกรีต

ขนาดกันคลองกว้าง 1.00 เมตร ความยาวประมาณ 0.50 กิโลเมตร

| องค์ประกอบ | | ผลการตรวจสอบสภาพฝายด้วยสายตา | | | | | | | | | | ขนาดความเสียหาย | หมายเหตุ |
|---|--|------------------------------|------------|------------|-------------|--------|---------|---------------|-------------|---------------|---|---|---|
| | | การกัดเซาะ | การทรุดตัว | การแตกร้าว | สิ่งกีดขวาง | รูโพรง | การรั่ว | การเคลื่อนตัว | การระบายน้ำ | ต้นไม้/วัชพืช | | | |
| 3.3.2 กำแพงข้าง | ปกติ | | | | | | | | | | | | <input checked="" type="checkbox"/> ไม่มี <input type="checkbox"/> มองไม่เห็น อื่นๆ |
| | น้อย | | | | | | | | | | | | |
| | ปานกลาง | | | | | | | | | | | | |
| | มาก | | | | | | | | | | | | |
| 3.3.3 ประตูระบายน้ำเฉพาะตัวบาน | ปกติ | | | | | | | | | | | <input checked="" type="checkbox"/> ไม่มี <input type="checkbox"/> มองไม่เห็น อื่นๆ | |
| | น้อย | | | | | | | | | | | | |
| | ปานกลาง | | | | | | | | | | | | |
| | มาก | | | | | | | | | | | | |
| 3.3.4 ประตูระบายน้ำเคลื่อนที่กล/อุปรณ์ | ปกติ | | | | | | | | | | | <input checked="" type="checkbox"/> ไม่มี <input type="checkbox"/> มองไม่เห็น อื่นๆ | |
| | น้อย | | | | | | | | | | | | |
| | ปานกลาง | | | | | | | | | | | | |
| | มาก | | | | | | | | | | | | |
| 3.3.5 ท่อนกั้นน้ำและร่องบาน | ปกติ | | | | | | | | | | | <input checked="" type="checkbox"/> ไม่มี <input type="checkbox"/> มองไม่เห็น อื่นๆ | |
| | น้อย | | | | | | | | | | | | |
| | ปานกลาง | | | | | | | | | | | | |
| | มาก | | | | | | | | | | | | |
| 3.4 แท่งสลายพลังงานน้ำปลายรางเท | ปกติ | | | | | | | | | | | <input checked="" type="checkbox"/> ไม่มี <input type="checkbox"/> มองไม่เห็น อื่นๆ | |
| | น้อย | | | | | | | | | | | | |
| | ปานกลาง | | | | | | | | | | | | |
| | มาก | | | | | | | | | | | | |
| 3.5 สะพาน | ปกติ | | | | | | | | | | | <input checked="" type="checkbox"/> ไม่มี <input type="checkbox"/> มองไม่เห็น อื่นๆ | |
| | น้อย | | | | | | | | | | | | |
| | ปานกลาง | | | | | | | | | | | | |
| | มาก | | | | | | | | | | | | |
| 4. ส่วนท้ายน้ำ (Downstream Concrete Section) <input type="checkbox"/> ใช้งานได้ <input type="checkbox"/> ควรปรับปรุง <input checked="" type="checkbox"/> ควรรื้อถอนก่อสร้างใหม่ | | | | | | | | | | | | | |
| 4.1 พื้น (floor) | ปกติ | | | | | | | | | | | <input type="checkbox"/> ไม่มี <input type="checkbox"/> มองไม่เห็น อื่นๆ | |
| | ตะกอน | น้อย | | | | ✓ | | | | ✓ | ✓ | | |
| | <input type="checkbox"/> ปกติ <input checked="" type="checkbox"/> น้อย | ปานกลาง | | | | | | | | | | | |
| | <input type="checkbox"/> ปานกลาง <input type="checkbox"/> มาก | มาก | ✓ | ✓ | ✓ | | ✓ | ✓ | ✓ | | | | |
| 4.2 ลาดด้านข้าง | ปกติ | | | | | | | | | | | <input type="checkbox"/> ไม่มี <input type="checkbox"/> มองไม่เห็น อื่นๆ | |
| | น้อย | | | | | ✓ | | | | ✓ | ✓ | | |
| | ปานกลาง | | | | | | | | | | | | |
| | มาก | ✓ | ✓ | ✓ | | ✓ | ✓ | ✓ | | | | | |
| 4.3 พื้นตะเข้ | ปกติ | | | | | | | | | | | <input type="checkbox"/> ไม่มี <input type="checkbox"/> มองไม่เห็น อื่นๆ | |
| | น้อย | | | | | ✓ | | | | ✓ | ✓ | | |
| | ปานกลาง | | | | | | | | | | | | |
| | มาก | ✓ | ✓ | ✓ | | ✓ | ✓ | ✓ | | | | | |

| องค์ประกอบ | | ผลการตรวจสอบสภาพฝายด้วยสายตา | | | | | | | | | | ขนาดความเสียหาย | หมายเหตุ |
|--|--|------------------------------|------------|------------|-------------|--------|---------|---------------|-------------|---------------|---|---|---|
| | | การกัดเซาะ | การทรุดตัว | การแตกร้าว | สิ่งกีดขวาง | รูโพรง | การรั่ว | การเคลื่อนตัว | การระบายน้ำ | ต้นไม้/วัชพืช | | | |
| 4.4 แผงปะทะด้านท้ายน้ำ | ปกติ | | | | | | | | | | | | <input checked="" type="checkbox"/> ไม่มี <input type="checkbox"/> มองไม่เห็น อื่นๆ |
| | น้อย | | | | | | | | | | | | |
| | ปานกลาง | | | | | | | | | | | | |
| | มาก | | | | | | | | | | | | |
| 5. ส่วน Protection ท้ายน้ำ (Downstream Protection Section) <input type="checkbox"/> ใช้งานได้ <input type="checkbox"/> ควรปรับปรุง <input type="checkbox"/> ควรรื้อถอนก่อสร้างใหม่ | | | | | | | | | | | | | |
| 5.1 พื้น (floor) | ปกติ | | | | | | | | | | | | <input checked="" type="checkbox"/> ไม่มี <input type="checkbox"/> มองไม่เห็น อื่นๆ |
| | ตะกอน | น้อย | | | | | | | | | | | |
| | <input type="checkbox"/> ปกติ <input type="checkbox"/> น้อย | ปานกลาง | | | | | | | | | | | |
| | <input checked="" type="checkbox"/> ปานกลาง <input type="checkbox"/> มาก | มาก | | | | | | | | | | | |
| 5.2 ลาดด้านข้าง | ปกติ | | | | | | | | | | | <input checked="" type="checkbox"/> ไม่มี <input type="checkbox"/> มองไม่เห็น อื่นๆ | |
| | น้อย | | | | | | | | | | | | |
| | ปานกลาง | | | | | | | | | | | | |
| | มาก | | | | | | | | | | | | |
| 6. ระบบส่งน้ำ <input type="checkbox"/> ใช้งานได้ <input checked="" type="checkbox"/> ควรปรับปรุง <input type="checkbox"/> ควรรื้อถอนก่อสร้างใหม่ | | | | | | | | | | | | | |
| 6.1 พื้น (floor) | ปกติ | | | ✓ | ✓ | ✓ | ✓ | ✓ | ✓ | | | <input type="checkbox"/> ไม่มี <input type="checkbox"/> มองไม่เห็น อื่นๆ | |
| | ตะกอน | น้อย | ✓ | ✓ | | | | | | ✓ | | | |
| | <input type="checkbox"/> ปกติ <input type="checkbox"/> น้อย | ปานกลาง | | | | | | | | | | | |
| | <input checked="" type="checkbox"/> ปานกลาง <input type="checkbox"/> มาก | มาก | | | | | | | | | | | |
| 6.2 ลาดด้านข้าง | ปกติ | | | ✓ | ✓ | ✓ | ✓ | ✓ | ✓ | | <input type="checkbox"/> ไม่มี <input type="checkbox"/> มองไม่เห็น อื่นๆ | | |
| | น้อย | ✓ | ✓ | | | | | | ✓ | | | | |
| | ปานกลาง | | | | | | | | | | | | |
| | มาก | | | | | | | | | | | | |
| 6.3 ประตูน้ำ/ปากคลอง | ปกติ | | | | | | | | | | <input checked="" type="checkbox"/> ไม่มี <input type="checkbox"/> มองไม่เห็น อื่นๆ | | |
| | น้อย | | | | | | | | | | | | |
| | ปานกลาง | | | | | | | | | | | | |
| | มาก | | | | | | | | | | | | |

5. แผนการดำเนินการแก้ไขของหน่วยงาน

- อยู่ในแผน ปี ลักษณะโครงการ งบประมาณ บาท
- ได้รับงบประมาณแล้ว บาท ลักษณะโครงการ
- กำลังปรับปรุงหรือก่อสร้าง ยังไม่มีในแผน

6. ความเห็นและข้อสังเกตเพิ่มเติม

7. รูปประกอบ

1. ส่วน Protection เหนือน้ำ

2. ส่วนกรองน้ำ



3. ส่วนควบคุม

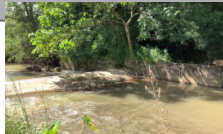

4. ส่วนท้ายน้ำ

5. ส่วน Protection ท้ายน้ำ

6. ระบบส่งน้ำ