



# แบบฟอร์มการตรวจสภาพฝาย



โครงการพัฒนาระบบสารสนเทศการตรวจประเมินสภาพฝายและการบริหารจัดการ  
พื้นที่เสี่ยงภัยแล้งและน้ำท่วมในจังหวัดลำปาง  
โดยองค์การบริหารส่วนจังหวัดลำปาง ร่วมกับมหาวิทยาลัยเชียงใหม่

\*\*\*\*\*

รหัสหมู่บ้าน 0 0 0 0 0 0 1 0 รหัสตำบล 0 0 0 0 0 0 0 1 รหัสอำเภอ 0 0 0 0 0 6 รหัสจังหวัด 0 0 5 2

รหัสฝาย : WLP06010101

ผู้ตรวจสอบ ทีมตรวจประเมิน วัน/เดือน/ปี 7 พฤษภาคม 2566 ตำแหน่ง - หน่วยงาน CMU

ตำแหน่งที่ ชื่อฝาย วัสดุ ชื่อลำน้ำ แม่สอย ลำน้ำสาขาของ แม่น้ำวัง

ก่อสร้าง เมื่อปี พ.ศ. 2557 อายุฝาย 9  ออกแบบเอง  ใช้แบบมาตรฐาน กรมชลประทาน

ก่อสร้างเองโดยใช้แรงงานชาวบ้าน ใช้งบของ

หน่วยงานรับผิดชอบ  หน่วยงานตามภารกิจ

หน่วยงานท้องถิ่น เทศบาลตำบลแจ้ห่ม รั้งถ่ายโอนมาจาก กรมชลประทาน

อื่นๆ

## 1. ลักษณะทั่วไป

### 1.1 ประเภทลำน้ำ

แม่น้ำสายหลัก  แม่น้ำสาขา  ลำห้วย  ลำเหมือง

### 1.2 ที่ตั้งพิกัดฝายที่ตรวจสอบ

หมู่ที่ 01 ชื่อหมู่บ้าน หลวง ตำบล แจ้ห่ม จังหวัด ลำปาง

พิกัด X (UTM) 5 5 9 6 9 4 พิกัด Y (UTM) 2 0 6 7 7 0 4

### 1.3 ประเภทของสันฝาย

ฝายสันมน  ฝายไหลตกรตรง  ฝายสันกว้าง  ฝายหินทิ้ง  ฝายประตูระบาย  อื่นๆ

ความสูงสัน 2.00 เมตร ความกว้างสัน 40.00 เมตร

### 1.4 ประตูระบายน้ำ/ระบายทราย มี ไม่มี

ชนิดบานประตู  บานตรง  บานโค้ง ขนาด (กว้าง x สูง) 6.00\*2.00 เมตร จำนวน 6 ชุด

ชนิดเครื่องยกบาน  มี  ไม่มี  
 รอกโซ่  เครื่องกว้านคันชัก  เครื่องกว้านม้วนลวด

### 1.5 อาคารบังคับน้ำ มี ไม่มี

แบบปิด  ฝั่งซ้าย  ฝั่งขวา

ขนาดฝาท่อปิด ..... เมตร ความยาวท่อ ..... เมตร ระดับธรณีประตู ..... เมตร

แบบเปิด  ฝั่งซ้าย  ฝั่งขวา

บานประตู  มี  ไม่มี

บานตรง  บานโค้ง ขนาด (กว้าง x สูง) ..... เมตร จำนวน ..... ชุด

ชนิดเครื่องยกบาน  มี  ไม่มี

รอกโซ่  เครื่องกว้านคันชัก  เครื่องกว้านม้วนลวด

### 1.6 พื้นที่รับประโยชน์ ประมาณ .....ไร่ อุบลโคกบริโคก การเกษตร

## 2. ระบบส่งน้ำ

ระบบส่งน้ำ  มี  ไม่มี

ลักษณะคลอง  คลองดิน  คลองตาดคอนกรีต

ขนาดกันคลองกว้าง ..... เมตร ความยาวประมาณ ..... กิโลเมตร





| องค์ประกอบ  |         | ผลการตรวจสอบสภาพฝายด้วยสายตา |            |            |             |        |         |               |             |               |  | ขนาดความเสียหาย   | หมายเหตุ  |
|---|---------|------------------------------|------------|------------|-------------|--------|---------|---------------|-------------|---------------|--|---|---|
|   |         | การกัดเซาะ                   | การทรุดตัว | การแตกร้าว | สิ่งกีดขวาง | รูโพรง | การรั่ว | การเคลื่อนตัว | การระบายน้ำ | ต้นไม้/วัชพืช |  |   |   |
| 4.4 แผงปะทะด้านท้ายน้ำ  | ปกติ    |                              |            |            |             |        |         |               |             |               |  |   | <input checked="" type="checkbox"/> ไม่มี<br><input type="checkbox"/> มองไม่เห็น<br>อื่นๆ |
|   | น้อย    |                              |            |            |             |        |         |               |             |               |  |   |   |
|   | ปานกลาง |                              |            |            |             |        |         |               |             |               |  |   |   |
|   | มาก     |                              |            |            |             |        |         |               |             |               |  |   |   |
| 5. ส่วน Protection ท้ายน้ำ (Downstream Protection Section) <input checked="" type="checkbox"/> ใช้งานได้ <input type="checkbox"/> ควรปรับปรุง <input type="checkbox"/> ควรรื้อถอนก่อสร้างใหม่ |         |                              |            |            |             |        |         |               |             |               |  |   |   |
| 5.1 พื้น (floor)  | ปกติ    | ✓                            | ✓          | ✓          | ✓           | ✓      | ✓       | ✓             | ✓           | ✓             |  | <input type="checkbox"/> ไม่มี<br><input type="checkbox"/> มองไม่เห็น<br>อื่นๆ            |   |
| ตะกอน   | น้อย    |                              |            |            |             |        |         |               |             |               |  |   |   |
| <input type="checkbox"/> ปกติ <input checked="" type="checkbox"/> น้อย  | ปานกลาง |                              |            |            |             |        |         |               |             |               |  |   |   |
| <input type="checkbox"/> ปานกลาง <input type="checkbox"/> มาก   | มาก     |                              |            |            |             |        |         |               |             |               |  |   |   |
| 5.2 ลาดด้านข้าง   | ปกติ    |                              | ✓          | ✓          | ✓           | ✓      | ✓       | ✓             | ✓           |               |  | <input type="checkbox"/> ไม่มี<br><input type="checkbox"/> มองไม่เห็น<br>อื่นๆ            |   |
|   | น้อย    | ✓                            |            |            |             |        |         |               |             | ✓             |  |   |   |
|   | ปานกลาง |                              |            |            |             |        |         |               |             |               |  |   |   |
|   | มาก     |                              |            |            |             |        |         |               |             |               |  |   |   |
| 6. ระบบส่งน้ำ <input type="checkbox"/> ใช้งานได้ <input type="checkbox"/> ควรปรับปรุง <input type="checkbox"/> ควรรื้อถอนก่อสร้างใหม่   |         |                              |            |            |             |        |         |               |             |               |  |   |   |
| 6.1 พื้น (floor)  | ปกติ    |                              |            |            |             |        |         |               |             |               |  | <input checked="" type="checkbox"/> ไม่มี<br><input type="checkbox"/> มองไม่เห็น<br>อื่นๆ |   |
| ตะกอน   | น้อย    |                              |            |            |             |        |         |               |             |               |  |   |   |
| <input type="checkbox"/> ปกติ <input type="checkbox"/> น้อย   | ปานกลาง |                              |            |            |             |        |         |               |             |               |  |   |   |
| <input type="checkbox"/> ปานกลาง <input type="checkbox"/> มาก   | มาก     |                              |            |            |             |        |         |               |             |               |  |   |   |
| 6.2 ลาดด้านข้าง   | ปกติ    |                              |            |            |             |        |         |               |             |               |  | <input checked="" type="checkbox"/> ไม่มี<br><input type="checkbox"/> มองไม่เห็น<br>อื่นๆ |   |
|   | น้อย    |                              |            |            |             |        |         |               |             |               |  |   |   |
|   | ปานกลาง |                              |            |            |             |        |         |               |             |               |  |   |   |
|   | มาก     |                              |            |            |             |        |         |               |             |               |  |   |   |
| 6.3 ประตูน้ำ/ปากคลอง  | ปกติ    |                              |            |            |             |        |         |               |             |               |  | <input checked="" type="checkbox"/> ไม่มี<br><input type="checkbox"/> มองไม่เห็น<br>อื่นๆ |   |
|   | น้อย    |                              |            |            |             |        |         |               |             |               |  |   |   |
|   | ปานกลาง |                              |            |            |             |        |         |               |             |               |  |   |   |
|   | มาก     |                              |            |            |             |        |         |               |             |               |  |   |   |

5. แผนการดำเนินการแก้ไขของหน่วยงาน

- อยู่ในแผน ..... ปี ลักษณะโครงการ ..... งบประมาณ ..... บาท
- ได้รับงบประมาณแล้ว ..... บาท ลักษณะโครงการ .....
- กำลังปรับปรุงหรือก่อสร้าง  ยังไม่มีในแผน

6. ความเห็นและข้อสังเกตเพิ่มเติม

## 7. รูปประกอบ

### 1. ส่วน Protection เหนือน้ำ



### 2. ส่วนเหนือน้ำ



### 3. ส่วนควบคุม

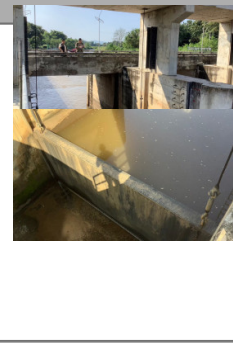
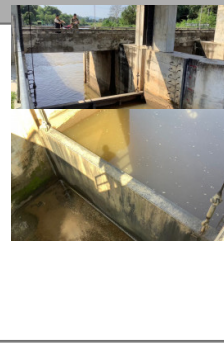

### 4. ส่วนท้ายน้ำ



### 5. ส่วน Protection ท้ายน้ำ



### 6. ระบบส่งน้ำ

