



ชื่อฝาย ชื่อลำน้ำ ห้วยแม่สะเปา ลำน้ำสาขาของ แม่น้ำจาง ประเภทลำน้ำ ลำห้วย วันที่สำรวจ 14 ก.ค. 66  
 หมู่บ้าน หมู่ที่ 5 นาพาน ตำบล ดอนโพ อำเภอ แม่ทะ จังหวัด ลำปาง  
 ก่อสร้าง เมื่อปี พ.ศ. 2565 อายุฝาย 1 หน่วยงานรับผิดชอบ กรมพัฒนาที่ดิน ออกแบบเอง

พิกัดฝาย			
X(UTM)	567163	Y(UTM)	2003242

### ลักษณะทั่วไป

ประเภทของสันฝาย : ฝายสันมน ความสูงสันฝาย : 2.00 เมตร ความยาวสันฝาย : 12.00 เมตร  
 ประตुरะบายน้ำ : มี ชนิดบานประตู : บานตรง ขนาด (กว้าง\*สูง) : 1.00\*1.00 จำนวน : 1 ชุด ชนิดเครื่องยกบาน : เครื่องก้ามม้วนลวด  
 อาคารบังคับน้ำ : มี แบบเปิด : ฝั่งซ้าย ชนิดบานประตู : บานตรง ชนิดเครื่องยกบาน : เครื่องก้ามคันชัก  
 ระบบส่งน้ำ : มี ลักษณะคลอง : คลองตาดคอนกรีต ขนาดกันคลองกว้าง : 0.50 เมตร ความยาวประมาณ : 1.00 กิโลเมตรเมตร

ปี พ.ศ.	รายการซ่อม	หน่วยงาน	หมายเหตุ

### ผลการตรวจสอบสภาพฝาย

#### สภาพฝายของแต่ละองค์ประกอบ (Element)

1. ส่วนป้องกันเหนือน้ำ : <input checked="" type="checkbox"/> ใช้งานได้ดี <input type="checkbox"/> ปานกลาง <input type="checkbox"/> ทรุดโทรม	<input type="checkbox"/> ตะกอนมีน้อย	2. ส่วนเหนือน้ำ : <input checked="" type="checkbox"/> ใช้งานได้ดี <input type="checkbox"/> ปานกลาง <input type="checkbox"/> ทรุดโทรม	<input type="checkbox"/> ตะกอนมีน้อย
			
3. ส่วนควบคุมน้ำ : <input checked="" type="checkbox"/> ใช้งานได้ดี <input type="checkbox"/> ปานกลาง <input type="checkbox"/> ทรุดโทรม	<input type="checkbox"/> ไม่มีตะกอน	4. ส่วนท้ายน้ำ : <input checked="" type="checkbox"/> ใช้งานได้ดี <input type="checkbox"/> ปานกลาง <input type="checkbox"/> ทรุดโทรม	<input type="checkbox"/> ไม่มีตะกอน
			
5. ส่วนป้องกันท้ายน้ำ : <input checked="" type="checkbox"/> ใช้งานได้ดี <input type="checkbox"/> ปานกลาง <input type="checkbox"/> ทรุดโทรม	<input type="checkbox"/> ไม่มีตะกอน	6. ระบบส่งน้ำ : <input checked="" type="checkbox"/> ใช้งานได้ดี <input type="checkbox"/> ปานกลาง <input type="checkbox"/> ทรุดโทรม	<input type="checkbox"/> ไม่มีตะกอน
			

#### พื้นที่รับน้ำของฝายและข้อมูลประกอบ

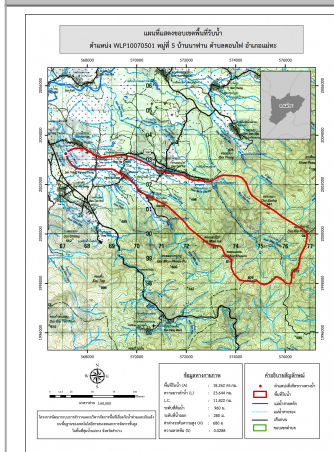

สภาพโดยรวมของฝาย  
 เป็นฝาย คลส. ในความรับผิดชอบของ กรมพัฒนาที่ดิน เมืองค์ประกอบ และสภาพฝายดังนี้  
 ส่วน Protection เหนือน้ำ : มีสภาพปกติสามารถใช้งานได้มีวัชพืชขึ้นน้อย  
 ส่วนเหนือน้ำ : มีสภาพปกติสามารถใช้งานได้  
 ส่วนควบคุมน้ำ : มีสภาพปกติสามารถใช้งานได้  
 ส่วนท้ายน้ำ : มีสภาพปกติสามารถใช้งานได้มีวัชพืชขึ้นน้อย  
 ส่วน Protection ท้ายน้ำ : มีสภาพปกติสามารถใช้งานได้มีวัชพืชขึ้นน้อย  
 ระบบส่งน้ำ : มีสภาพปกติสามารถใช้งานได้มีวัชพืชขึ้นน้อย"  
 แนวทางแก้ไขปรับปรุงเบื้องต้น  
 โดยรวมตัวฝายมีสภาพปกติสามารถใช้งานได้ ควรวางแผนการขุดลอก  
 กำจัดวัชพืชตามระยะเวลาที่เหมาะสมของพื้นที่