



ชื่อฝาย ชื่อลำน้ำ ห้วยปุง ลำน้ำสาขาของ แม่น้ำวัง ประเภทลำน้ำ ลำห้วย วันที่สำรวจ 13 ก.ค. 66
 หมู่บ้าน หมู่ที่ 5 น้ำใจ ตำบล น้ำใจ อำเภอ แม่ทะ จังหวัด ลำปาง
 ก่อสร้าง เมื่อปี พ.ศ. อายุฝาย มากกว่า 30 ปี หน่วยงานรับผิดชอบ กรมชลประทาน ใช้แบบมาตรฐาน : มข.2527

พิกัดฝาย			
X(UTM)	547379	Y(UTM)	2006677

ลักษณะทั่วไป

ประเภทของสันฝาย : ฝายไหลตดตรง ความสูงสันฝาย : 1.500 เมตร ความยาวสันฝาย : 12.00 เมตร
 ประตुरะบายน้ำ : ไม่มี ชนิดบานประตู : - ขนาด (กว้าง*สูง) : - จำนวน : - ชุด ชนิดเครื่องยกบาน : -
 อาคารบังคับน้ำ : ไม่มี
 ระบบส่งน้ำ : ไม่มี ลักษณะคลอง : - ขนาดกันคลองกว้าง : - เมตร ความยาวประมาณ : - กิโลเมตรเมตร

ปี พ.ศ.	รายการซ่อม	หน่วยงาน	หมายเหตุ

ผลการตรวจสอบสภาพฝาย

สภาพฝายของแต่ละองค์ประกอบ (Element)

1. ส่วนป้องกันเหนือน้ำ : <input type="checkbox"/> ใช้งานได้ดี <input type="checkbox"/> ปานกลาง <input type="checkbox"/> ทรุดโทรม	ตะกอนมีปานกลาง	2. ส่วนเหนือน้ำ : <input type="checkbox"/> ใช้งานได้ดี <input type="checkbox"/> ปานกลาง <input type="checkbox"/> ทรุดโทรม	ตะกอนมีปานกลาง
			
3. ส่วนควบคุมน้ำ : <input checked="" type="checkbox"/> ใช้งานได้ดี <input type="checkbox"/> ปานกลาง <input type="checkbox"/> ทรุดโทรม	ตะกอนมีน้อย	4. ส่วนท้ายน้ำ : <input checked="" type="checkbox"/> ใช้งานได้ดี <input type="checkbox"/> ปานกลาง <input type="checkbox"/> ทรุดโทรม	ตะกอนมีน้อย
			
5. ส่วนป้องกันท้ายน้ำ : <input type="checkbox"/> ใช้งานได้ดี <input type="checkbox"/> ปานกลาง <input type="checkbox"/> ทรุดโทรม	ตะกอนมีน้อย	6. ระบบส่งน้ำ : <input type="checkbox"/> ใช้งานได้ดี <input type="checkbox"/> ปานกลาง <input type="checkbox"/> ทรุดโทรม	

พื้นที่รับน้ำของฝายและข้อมูลประกอบ

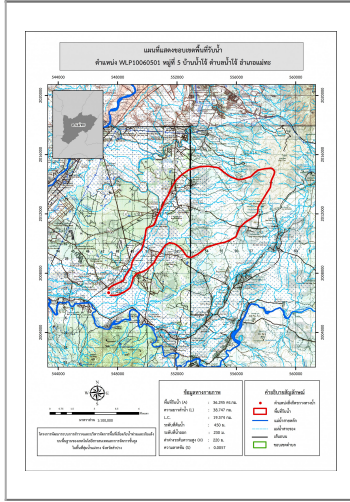

ข้อมูลพื้นที่รับน้ำของฝาย
 A = 36.24 ตารางกิโลเมตร
 L = 38.75 กิโลเมตร
 LC = 19.37 กิโลเมตร
 H = 220 เมตร
 s = 0.01
 Return period = 100 ปี
 อัตราการไหลสูงสุด = 75.83 ลบ.ม./วินาที

สภาพโดยรวมของฝายและแนวทางแก้ไขปรับปรุงเบื้องต้น

สภาพโดยรวมของฝาย
 เป็นฝาย คสล. ที่ก่อสร้างโดยกรมชล มีองค์ประกอบดังนี้
 ส่วนควบคุมน้ำ : มีการกัดเซาะ ทรุดตัว แตกร้าว และร่วน้อย โดยรวมสามารถใช้งานได้ มีวัชพืชขึ้นน้อย มีการก่อดินประตुरะบายน้ำทำให้ไม่สามารถระบายตะกอนหน้าฝายได้ มีตะกอนปานกลาง
 ส่วนท้ายน้ำ : มีการกัดเซาะ ทรุดตัว แตกร้าว และร่วน้อย
 สภาพโดยรวมสามารถใช้งานได้มีวัชพืชขึ้นน้อย'
แนวทางแก้ไขปรับปรุงเบื้องต้น
 ตัวฝายโดยรวมมีสภาพยังพอใช้งานได้แต่เนื่องจากเป็นฝายที่ค่อนข้างเก่ามีการทรุดโทรมตามกาลเวลาไม่เหมาะกับการปรับปรุงซ่อมแซมสามารถใช้งานได้จนกว่าจะหมดสภาพ ควรวางแผนการขุดลอก และกำจัดวัชพืชตามระยะเวลาที่เหมาะสมของพื้นที่ หลังจากนั้นจึงรื้อถอน และก่อสร้างใหม่ในรูปแบบ และขนาดที่เหมาะสม