



ชื่อฝาย ชื่อลำน้ำ ห้วยแม่อบ ลำน้ำสาขาของ ห้วยแม่วะ/แม่จาง ประเภทลำน้ำ ลำห้วย วันที่สำรวจ 16 ก.ค. 66
 หมู่บ้าน หมู่ที่ 2 นามัม ตำบล บ้านกิว อำเภอ แม่ทะ จังหวัด ลำปาง
 ก่อสร้าง เมื่อปี พ.ศ. อายุฝาย มากกว่า 10 ปี หน่วยงานรับผิดชอบ อบต.บ้านกิว ออกแบบเอง

พิกัดฝาย			
X(UTM)	553318	Y(UTM)	1999289

ลักษณะทั่วไป

ประเภทของสันฝาย : ฝายสันมน ความสูงสันฝาย : 1.20 เมตร ความยาวสันฝาย : 9.00 เมตร
 ประตุน้ำ : มี ชนิดบานประตู : บานตรง ขนาด (กว้าง*สูง) : 1.00*1.20 จำนวน : 1 ชุด ชนิดเครื่องยกบาน : เครื่องก้านคันทันชัก
 อาคารบังคับน้ำ : มี
 ระบบส่งน้ำ : มี ลักษณะคลอง : คลองดิน ขนาดกันคลองกว้าง : 1.00 เมตร ความยาวประมาณ : 2.00 กิโลเมตรเมตร
 ข้อมูลประวัติการซ่อม

ปี พ.ศ.	รายการซ่อม	หน่วยงาน	หมายเหตุ

ผลการตรวจสอบสภาพฝาย

สภาพฝายของแต่ละองค์ประกอบ (Element)

1. ส่วนป้องกันเหนือน้ำ : <input type="checkbox"/> ใช้งานได้ดี <input type="checkbox"/> ปานกลาง <input type="checkbox"/> ทรุดโทรม	ตะกอนมีมาก	2. ส่วนเหนือน้ำ : <input checked="" type="checkbox"/> ใช้งานได้ดี <input type="checkbox"/> ปานกลาง <input type="checkbox"/> ทรุดโทรม	ตะกอนมีมาก
3. ส่วนควบคุมน้ำ : <input checked="" type="checkbox"/> ใช้งานได้ดี <input type="checkbox"/> ปานกลาง <input type="checkbox"/> ทรุดโทรม	ตะกอนมีน้อย	4. ส่วนท้ายน้ำ : <input checked="" type="checkbox"/> ใช้งานได้ดี <input type="checkbox"/> ปานกลาง <input type="checkbox"/> ทรุดโทรม	ตะกอนมีน้อย
5. ส่วนป้องกันท้ายน้ำ : <input type="checkbox"/> ใช้งานได้ดี <input type="checkbox"/> ปานกลาง <input type="checkbox"/> ทรุดโทรม	ตะกอนมีน้อย	6. ระบบส่งน้ำ : <input checked="" type="checkbox"/> ใช้งานได้ดี <input type="checkbox"/> ปานกลาง <input type="checkbox"/> ทรุดโทรม	ตะกอนมีน้อย

พื้นที่รับน้ำของฝายและข้อมูลประกอบ

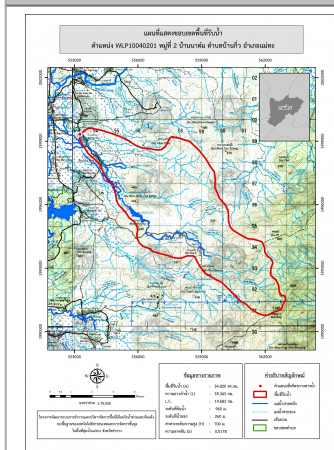

ข้อมูลพื้นที่รับน้ำของฝาย
 A = 34.82 ตารางกิโลเมตร
 L = 39.37 กิโลเมตร
 LC = 19.68 กิโลเมตร
 H = 700 เมตร
 s = 0.02
 Return period = 100 ปี
 อัตราการไหลสูงสุด = 73.94 ลบ.ม./วินาที

สภาพโดยรวมของฝายและแนวทางแก้ไขปรับปรุงเบื้องต้น

สภาพโดยรวมของฝาย
 "เป็นฝาย คสล. ในความรับผิดชอบของ อบต.บ้านกิว มีองค์ประกอบ และสภาพฝายดังนี้
 ส่วนเหนือน้ำ : มีสภาพปกติสามารถใช้งานได้ มีวัชพืชขึ้นน้อย ส่วนควบคุมน้ำ : มีการกัดเซาะ และทรุดตัวน้อย โดยรวมมีสภาพปกติสามารถใช้งานได้ ส่วนท้ายน้ำ : มีการกัดเซาะ และทรุดตัวน้อย โดยรวมมีสภาพปกติสามารถใช้งานได้ ระบบส่งน้ำ :
 สภาพโดยรวมปกติสามารถใช้งานได้มีวัชพืชขึ้นน้อย "
 แนวทางแก้ไขปรับปรุงเบื้องต้น
 ตัวฝายมีสภาพปกติสามารถใช้งานได้ ควรวางมาตรการขุดลอก และกำจัดวัชพืชตามระยะเวลาที่เหมาะสมของพื้นที่