



ชื่อฝาย บ้านหัวฝาย ชื่อลำน้ำ ห้วยแม่ทะ ลำน้ำสาขาของ แม่น้ำจาง ประเภทลำน้ำ ลำห้วย วันที่สำรวจ 14 ก.ค. 66  
 หมู่บ้าน หมู่ที่ 4 หัวฝาย ตำบล นาครวี อำเภอ แม่ทะ จังหวัด ลำปาง  
 ก่อสร้าง เมื่อปี พ.ศ. 2538 อายุฝาย 28 หน่วยงานรับผิดชอบ กรมชลประทาน ใช้แบบมาตรฐาน : กรมชลประทาน

| พิกัดฝาย |        |        |         |
|----------|--------|--------|---------|
| X(UTM)   | 553404 | Y(UTM) | 2004249 |

**ลักษณะทั่วไป**

ประเภทของสันฝาย : ฝายสันมน ความสูงสันฝาย : 2.50 เมตร ความยาวสันฝาย : 18.00 เมตร  
 ประตุน้ำ : มี ชนิดบานประตู : บานตรง ขนาด (กว้าง\*สูง) : 2.00\*2.00 จำนวน : 2 ชุด ชนิดเครื่องยกบาน : เครื่องก้านคันทันชัก  
 อาคารบังคับน้ำ : มี  
 ระบบส่งน้ำ : มี ลักษณะคลอง : คลองตาดคอนกรีต ขนาดกันคลองกว้าง : 1.00 เมตร ความยาวประมาณ : 4.00 กิโลเมตรเมตร  
**ข้อมูลประวัติการซ่อม**

| ปี พ.ศ. | รายการซ่อม | หน่วยงาน | หมายเหตุ |
|---------|------------|----------|----------|
|         |            |          |          |

**ผลการตรวจสอบสภาพฝาย**

**สภาพฝายของแต่ละองค์ประกอบ (Element)**

|  |   |  |   |
|--|---|--|---|
| 1. ส่วนป้องกันเหนือน้ำ : <input type="checkbox"/> ใช้งานได้ดี <input type="checkbox"/> ปานกลาง <input type="checkbox"/> ทรุดโทรม           | ตะกอนมีน้อย   | 2. ส่วนเหนือน้ำ : <input checked="" type="checkbox"/> ใช้งานได้ดี <input type="checkbox"/> ปานกลาง <input type="checkbox"/> ทรุดโทรม | ตะกอนมีน้อย   |
|    |   |   |   |
| 3. ส่วนควบคุมน้ำ : <input checked="" type="checkbox"/> ใช้งานได้ดี <input type="checkbox"/> ปานกลาง <input type="checkbox"/> ทรุดโทรม      |   | 4. ส่วนท้ายน้ำ : <input checked="" type="checkbox"/> ใช้งานได้ดี <input type="checkbox"/> ปานกลาง <input type="checkbox"/> ทรุดโทรม  | ตะกอนมีน้อย   |
|   |  |    |  |
| 5. ส่วนป้องกันท้ายน้ำ : <input checked="" type="checkbox"/> ใช้งานได้ดี <input type="checkbox"/> ปานกลาง <input type="checkbox"/> ทรุดโทรม | ตะกอนมีน้อย   | 6. ระบบส่งน้ำ : <input checked="" type="checkbox"/> ใช้งานได้ดี <input type="checkbox"/> ปานกลาง <input type="checkbox"/> ทรุดโทรม   | ตะกอนมีน้อย   |
|   |  |    |  |

**พื้นที่รับน้ำของฝายและข้อมูลประกอบ**      **สภาพโดยรวมของฝายและแนวทางแก้ไขปรับปรุงเบื้องต้น**

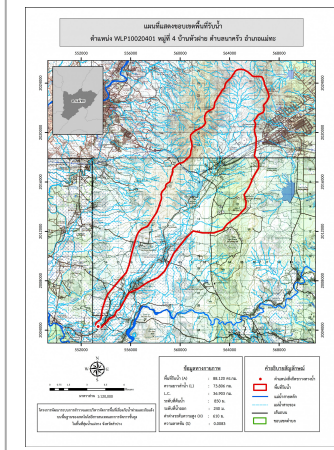

**ข้อมูลพื้นที่รับน้ำของฝาย**  
 A = 88.12 ตารางกิโลเมตร  
 L = 73.81 กิโลเมตร  
 LC = 36.9 กิโลเมตร  
 H = 610 เมตร  
 s = 0.01  
 Return period = 100 ปี  
 อัตราการไหลสูงสุด = 132.74 ลบ.ม./วินาที

**สภาพโดยรวมของฝาย**  
 เป็นฝาย คลส. ที่ก่อสร้างโดยกรมชล มืองค์ประกอบดังนี้  
 ส่วน Protection เหนือน้ำ : มีการกัดเซาะ และทรุดตัวน้อย มีวัชพืชขึ้นน้อย  
 ส่วนเหนือน้ำ : สภาพโดยรวมปกติสามารถใช้งานได้มีวัชพืชขึ้นน้อย  
 ส่วนควบคุมน้ำ : สภาพโดยรวมปกติ  
 ส่วนท้ายน้ำ : สภาพโดยรวมสามารถใช้งานได้มีวัชพืชขึ้นน้อย  
 ส่วน Protection ท้ายน้ำ : มีการกัดเซาะ และทรุดตัวน้อย มีวัชพืชขึ้นน้อย  
 ระบบส่งน้ำ : สภาพโดยรวมปกติสามารถใช้งานได้มีวัชพืชขึ้นน้อย  
**แนวทางแก้ไขปรับปรุงเบื้องต้น**  
 ตัวฝายโดยรวมมีสภาพปกติสามารถใช้งานได้ ควรวางมาตรการขุดลอก และกำจัดวัชพืชตามระยะเวลาที่เหมาะสมของพื้นที่