การตรวจสภาพฝายและแนวทางแก้ไขปรับปรุงเพื่อเพิ่มประสิทธิภาพฝาย ในพื้นที่ลุ่มน้ำแม่จาง จังหวัดลำปาง

รหัสฝายที่ : WLP10020303

ชื่อฝาย หลังอำเภอ **ชื่อลำน้ำ** ห้วยแม่ทะ **ลำน้ำสาขาของ** แม่น้ำจาง **ประเภทลำน้ำ** ลำห้วย **วันที่สำรวจ** 14 ก.ค. 66

หมู่บ้าน หมู่ที่ 3 อ้วน **ตำบล** นาครัว **อำเภอ** แม่ทะ **จังหวัด** ลำปาง

ก่อสร้าง เมื่อปี พ.ศ. **อายุฝาย** มากกว่า 20 ปี **หน่วยงานรับผิดชอบ** เทศบาลตำบลป่าตันนาครัว ใช้แบบมาตราฐาน : มข.2527

พิกัดฝาย			
X(UTM)	554151	Y(UTM)	2005093

ลักษณะทั่วไป

ประเภทของสันฝาย : ฝายสันมน ความสูงสันฝาย : 1.80 เมตร ความยาวสันฝาย : 21.00 เมตร

ประตูระบายน้ำ : มี ชนิดบานประตู : บานตรง ขนาด (กว้าง*สูง) : 1.80*1.80 จำนวน : 2 ชุด ชนิดเครื่องยกบาน : -

อาคารบังคับน้ำ : ไม่มี

ระบบส่งน้ำ : ไม่มี ลักษณะคลอง : - ขนาดก้นคลองกว้าง : - เมตร ความยาวประมาณ : - กิโลเมตรเมตร

ข้อมูลประวัติการซ่อม

ปี พ.ศ.	รายการซ่อม	หน่วยงาน	หมายเหตุ
2555	ปรับปรุงซ่อมแซมฝายจาก มข.2527 เป็นฝายสันมน	เทศบาลตำบลป่าตันนาครัว	

ผลการตรวจสอบสภาพฝาย

สภาพฝายของแต่ละองค์ประกอบ (Element)

1. ส่วนป้องกันเหนือน้ำ : ☐ ใช้งานได้ดี ☐ ปานกลาง ☐ ทรุดโทรม ตะกอนมีน้อย

2. ส่วนเหนือน้ำ : ☐ ใช้งานได้ดี ☐ ปานกลาง ☐ ทรุดโทรม ตะกอนมีน้อย

3. ส่วนควบคุมน้ำ : ☑ ใช้งานได้ดี ☐ ปานกลาง ☐ ทรุดโทรม

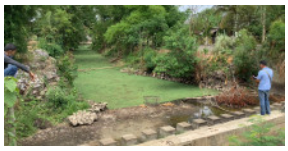
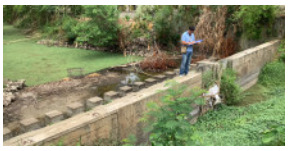

4. ส่วนท้ายน้ำ : ☑ ใช้งานได้ดี ☐ ปานกลาง ☐ ทรุดโทรม ตะกอนมีน้อย

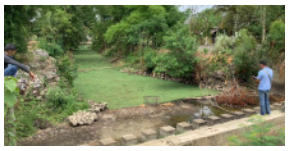

5. ส่วนป้องกันท้ายน้ำ : ☑ ใช้งานได้ดี ☐ ปานกลาง ☐ ทรุดโทรม ตะกอนมีน้อย

6. ระบบส่งน้ำ : ☐ ใช้งานได้ดี ☐ ปานกลาง ☐ ทรุดโทรม

พื้นที่รับน้ำของฝายและข้อมูลประกอบ

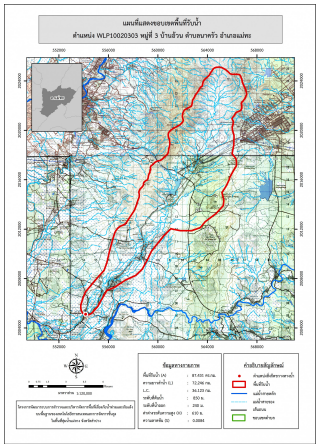

ข้อมูลพื้นที่รับน้ำของฝาย

A = 87.43 ตารางกิโลเมตร

L = 72.25 กิโลเมตร

LC = 36.12 กิโลเมตร

H = 610 เมตร

s = 0.01

Return period = 100 ปี

อัตราการไหลสูงสุด = 132.08 ลบ.ม./วินาที

สภาพโดยรวมของฝายและแนวทางแก้ไขปรับปรุงเบื้องต้น

สภาพโดยรวมของฝาย

เป็นฝาย คสล. ได้รับการปรับปรุงจากฝาย มข.2527 ในความรับผิดชอบของเทศบาลป่าตันนาครัว มีสภาพดังนี้

ส่วนควบคุมน้ำ : สภาพโดยรวมปกติสามารถใช้งานได้มีวัชพืชขึ้นน้อย

ส่วนท้ายน้ำ : สภาพโดยรวมปกติสามารถใช้งานได้มีวัชพืชขึ้นน้อย

แนวทางแก้ไขปรับปรุงเบื้องต้น

โดยรวมตัวฝายมีสภาพปกติสามารถใช้งานได้ ควรวางมาตรการขุดลอก กำจัดวัชพืชตามระยะเวลาที่เหมาะสมของพื้นที่

หมายเหตุ ข้อมูลใช้เพื่อการศึกษาวางแผน ไม่สามารถใช้อ้างอิงทางกฎหมายและคดีความ