



ชื่อฝาย **ชื่อลำน้ำ** **ห้วยแม่เขียน** **ลำน้ำสาขาของ** **แม่น้ำจาง** **ประเภทลำน้ำ** **ลำห้วย** **วันที่สำรวจ** 17 ก.ค. 66
หมู่บ้าน หมู่ที่ 4 **นาสัก** **ตำบล** **นาสัก** **อำเภอ** **แม่เมาะ** **จังหวัด** **ลำปาง**
ก่อสร้าง เมื่อปี พ.ศ. **อายุฝาย** มากกว่า 10 ปี **หน่วยงานรับผิดชอบ** **อบต.นาสัก** **ออกแบบเอง**

| พิกัดฝาย | | | |
|----------|--------|--------|---------|
| X(UTM) | 590324 | Y(UTM) | 2028831 |

ลักษณะทั่วไป

ประเภทของสันฝาย : ฝายสันมน ความสูงสันฝาย : 1.50 เมตร ความยาวสันฝาย : 20.00 เมตร
 ประตुरะบายน้ำ : มี ชนิดบานประตู : บานตรง ขนาด (กว้าง*สูง) : 2.00*1.50 จำนวน : 1 ชุด ชนิดเครื่องยกบาน : -
 อาคารบังคับน้ำ : ไม่มี
 ระบบส่งน้ำ : ไม่มี ลักษณะคลอง : - ขนาดกันคลองกว้าง : - เมตร ความยาวประมาณ : - กิโลเมตรเมตร

ข้อมูลประวัติการซ่อม

| ปี พ.ศ. | รายการซ่อม | หน่วยงาน | หมายเหตุ |
|---------|------------|----------|----------|
| | | | |

ผลการตรวจสอบสภาพฝาย

สภาพฝายของแต่ละองค์ประกอบ (Element)

1. ส่วนป้องกันเหนือน้ำ : ใช้งานได้ดี ปานกลาง ทรุดโทรม ตะกอนมีน้อย 2. ส่วนเหนือน้ำ : ใช้งานได้ดี ปานกลาง ทรุดโทรม ตะกอนมีน้อย



3. ส่วนควบคุมน้ำ : ใช้งานได้ดี ปานกลาง ทรุดโทรม 4. ส่วนท้ายน้ำ : ใช้งานได้ดี ปานกลาง ทรุดโทรม ตะกอนมีน้อย



5. ส่วนป้องกันท้ายน้ำ : ใช้งานได้ดี ปานกลาง ทรุดโทรม ตะกอนมีน้อย 6. ระบบส่งน้ำ : ใช้งานได้ดี ปานกลาง ทรุดโทรม



พื้นที่รับน้ำของฝายและข้อมูลประกอบ **สภาพโดยรวมของฝายและแนวทางแก้ไขปรับปรุงเบื้องต้น**

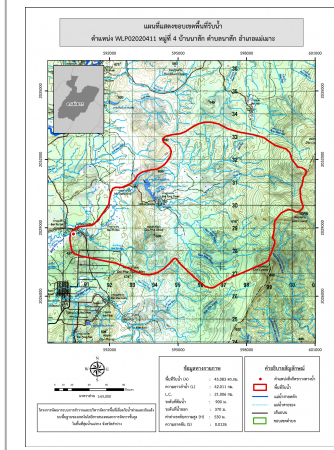

ข้อมูลพื้นที่รับน้ำของฝาย
 A = 45.08 ตารางกิโลเมตร
 L = 42.01 กิโลเมตร
 LC = 21.01 กิโลเมตร
 H = 530 เมตร
 s = 0.01
 Return period = 100 ปี
 อัตราการไหลสูงสุด = 87.01 ลบ.ม./วินาที

สภาพโดยรวมของฝาย
 "เป็นฝายในความรับผิดชอบของ กพผ. เมืองค้ประกอบ และสภาพฝายดังนี้ ส่วนเหนือน้ำ : มีสภาพปกติขวางทางน้ำมักมีปัญหาเศษกิ่งไม้มาติด ส่วนควบคุมน้ำ : มีสภาพปกติสามารถใช้งานได้ ส่วนท้ายน้ำ : มีสภาพปกติสามารถใช้งานได้ ส่วน Protection ท้ายน้ำ : มีสภาพปกติสามารถใช้งานได้ ระบบส่งน้ำ : มีสภาพปกติสามารถใช้งานได้"
แนวทางแก้ไขปรับปรุงเบื้องต้น
 ตัวฝายมีสภาพปกติสามารถใช้งานได้ ควรวางมาตรการขุดลอก และกำจัดวัชพืชตามระยะเวลาที่เหมาะสมของพื้นที่