



ชื่อฝาย ชื่อลำน้ำ ห้วยแม่เขียน ลำน้ำสาขาของ แม่น้ำจาง ประเภทลำน้ำ ลำห้วย วันที่สำรวจ 10 ก.ค. 66  
 หมู่บ้าน หมู่ที่ 4 นาสิก ตำบล นาสิก อำเภอ แม่เมาะ จังหวัด ลำปาง  
 ก่อสร้าง เมื่อปี พ.ศ. 2559 อายุฝาย 7 หน่วยงานรับผิดชอบ อบต.นาสิก ออกแบบเอง

พิกัดฝาย			
X(UTM)	591790	Y(UTM)	2029140

### ลักษณะทั่วไป

ประเภทของสันฝาย : ฝายสันมน	ความสูงสันฝาย : 1.50 เมตร	ความยาวสันฝาย : 18.00 เมตร
ประตูระบายน้ำ : มี	ชนิดบานประตู : บานตรง	ขนาด (กว้าง*สูง) : 2.00*1.50
อาคารบังคับน้ำ : ไม่มี	จำนวน : 1 ชุด	ชนิดเครื่องยกบาน : -
ระบบส่งน้ำ : ไม่มี	ลักษณะคลอง : -	ขนาดกันคลองกว้าง : - เมตร
ข้อมูลประวัติการซ่อม	ความยาวประมาณ : - กิโลเมตรเมตร	

ปี พ.ศ.	รายการซ่อม	หน่วยงาน	หมายเหตุ

### ผลการตรวจสอบสภาพฝาย

#### สภาพฝายของแต่ละองค์ประกอบ (Element)

1. ส่วนป้องกันเหนือน้ำ : <input type="checkbox"/> ใช้งานได้ดี <input type="checkbox"/> ปานกลาง <input type="checkbox"/> ทรุดโทรม	ตะกอนมีน้อย	2. ส่วนเหนือน้ำ : <input checked="" type="checkbox"/> ใช้งานได้ดี <input type="checkbox"/> ปานกลาง <input type="checkbox"/> ทรุดโทรม	ตะกอนมีน้อย
		 	
3. ส่วนควบคุมน้ำ : <input checked="" type="checkbox"/> ใช้งานได้ดี <input type="checkbox"/> ปานกลาง <input type="checkbox"/> ทรุดโทรม		4. ส่วนท้ายน้ำ : <input checked="" type="checkbox"/> ใช้งานได้ดี <input type="checkbox"/> ปานกลาง <input type="checkbox"/> ทรุดโทรม	ตะกอนมีน้อย
		 	
5. ส่วนป้องกันท้ายน้ำ : <input type="checkbox"/> ใช้งานได้ดี <input type="checkbox"/> ปานกลาง <input type="checkbox"/> ทรุดโทรม	ตะกอนมีน้อย	6. ระบบส่งน้ำ : <input type="checkbox"/> ใช้งานได้ดี <input type="checkbox"/> ปานกลาง <input type="checkbox"/> ทรุดโทรม	

#### พื้นที่รับน้ำของฝายและข้อมูลประกอบ

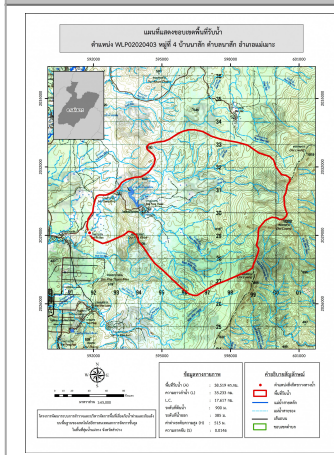

ข้อมูลพื้นที่รับน้ำของฝาย  
 A = 38.52 ตารางกิโลเมตร  
 L = 35.23 กิโลเมตร  
 LC = 17.62 กิโลเมตร  
 H = 515 เมตร  
 s = 0.01  
 Return period = 100 ปี  
 อัตราการไหลสูงสุด = 78.8 ลบ.ม./วินาที

#### สภาพโดยรวมของฝายและแนวทางแก้ไขปรับปรุงเบื้องต้น

สภาพโดยรวมของฝาย  
 เป็นฝาย คสล. ในความรับผิดชอบของ อบต.นาสิก สร้างทดแทนฝายเดิม มีองค์ประกอบ และสภาพฝายดังนี้  
 ส่วนเหนือน้ำ : มีสภาพปกติสามารถใช้งานได้ มีวัชพืชขึ้นน้อย  
 ส่วนควบคุมน้ำ : มีสภาพปกติสามารถใช้งานได้ มีวัชพืชขึ้นน้อย  
 ส่วนท้ายน้ำ : มีสภาพปกติสามารถใช้งานได้ มีวัชพืชขึ้นน้อย  
**แนวทางแก้ไขปรับปรุงเบื้องต้น**  
 ตัวฝายมีสภาพปกติสามารถใช้งานได้ ควรวางมาตรการขุดลอก และกำจัดวัชพืชตามระยะเวลาที่เหมาะสมของพื้นที่