



การตรวจสอบสภาพฝายและแนวทางแก้ไขปรับปรุงเพื่อเพิ่มประสิทธิภาพฝาย ในจังหวัดเชียงใหม่



รหัสฝายที่ : WCM080300804

ชื่อฝาย ฝายทุ่งยาว ชื่อลำน้ำ แม่พร้าว ลำน้ำสาขาของ แม่ชะ/แม่สาบ/สะเมิง ประเภทลำน้ำ ลำห้วย วันที่สำรวจ 9 ก.ค. 68
 หมู่บ้าน หมู่ที่ 8 จัวเฒ่า ตำบล แม่สาบ อำเภอ สะเมิง จังหวัด เชียงใหม่
 ก่อสร้าง เมื่อปี พ.ศ. 2525 อายุฝาย 43 หน่วยงานรับผิดชอบ ก่อสร้างเองโดยใช้แรงงานชาวบ้าน ใช้งบของ : สภาตำบล
 องค์การบริหารส่วนตำบลแม่สาบ

พิกัดฝาย			
X(UTM)	464145	Y(UTM)	2098256

ลักษณะทั่วไป			
ประเภทของสันฝาย : ฝายไหลตกตรง	ความสูงสันฝาย : 1.0 เมตร	ความยาวสันฝาย : 10.0 เมตร	
ประตูปรับน้ำ : ไม่มี	ชนิดบานประตู : -	ขนาด (กว้าง*สูง) : -	จำนวน : - ชุด ชนิดเครื่องยกบาน : -
อาคารบังคับน้ำ : มี			
ระบบส่งน้ำ : มี	ลักษณะคลอง : คลองดิน	ขนาดท้องคลองกว้าง : 0.30 เมตร	ความยาวประมาณ : 8.0 กิโลเมตรเมตร
ข้อมูลประวัติการซ่อม			
ปี พ.ศ.	รายการซ่อม	หน่วยงาน	หมายเหตุ
-	-	-	-

ผลการตรวจสอบสภาพฝาย

สภาพฝายของแต่ละองค์ประกอบ (Element)			
1. ส่วนป้องกันเหนือน้ำ : <input checked="" type="checkbox"/> ใช้งานได้ดี <input type="checkbox"/> ปานกลาง <input type="checkbox"/> ทรุดโทรม	ตะกอนมีปานกลาง	2. ส่วนเหนือน้ำ : <input checked="" type="checkbox"/> ใช้งานได้ดี <input type="checkbox"/> ปานกลาง <input type="checkbox"/> ทรุดโทรม	ตะกอนมีปานกลาง

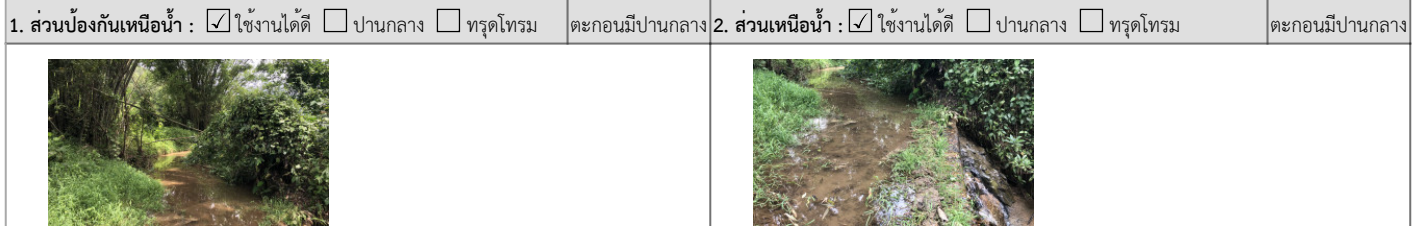

3. ส่วนควบคุมน้ำ : <input checked="" type="checkbox"/> ใช้งานได้ดี <input type="checkbox"/> ปานกลาง <input type="checkbox"/> ทรุดโทรม	ตะกอนมีปานกลาง	4. ส่วนท้ายน้ำ : <input checked="" type="checkbox"/> ใช้งานได้ดี <input type="checkbox"/> ปานกลาง <input type="checkbox"/> ทรุดโทรม	ตะกอนมีปานกลาง
---------------------------------------------------------------------------------------------------------------------------------------	----------------	-------------------------------------------------------------------------------------------------------------------------------------	----------------



5. ส่วนป้องกันท้ายน้ำ : <input checked="" type="checkbox"/> ใช้งานได้ดี <input type="checkbox"/> ปานกลาง <input type="checkbox"/> ทรุดโทรม	ตะกอนมีปานกลาง	6. ระบบส่งน้ำ : <input checked="" type="checkbox"/> ใช้งานได้ดี <input type="checkbox"/> ปานกลาง <input type="checkbox"/> ทรุดโทรม	ตะกอนมีน้อย
--------------------------------------------------------------------------------------------------------------------------------------------	----------------	------------------------------------------------------------------------------------------------------------------------------------	-------------



พื้นที่รับน้ำของฝายและข้อมูลประกอบ

ข้อมูลพื้นที่รับน้ำของฝาย

A = 4.51 ตารางกิโลเมตร

L = 8.23 กิโลเมตร

LC = 4.12 กิโลเมตร

H = 350 เมตร

s = 0.04

c = 0.2

I = 125.93 มิลลิเมตร/ชั่วโมง

Return period = 100 ปี

อัตราการไหลสูงสุด = 31.6 ลบ.ม./วินาที

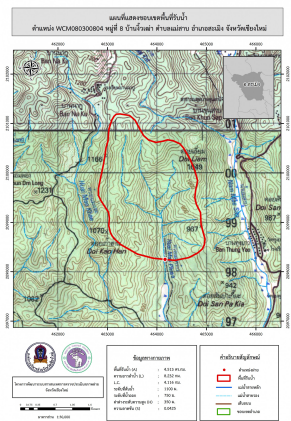

สภาพโดยรวมของฝายและแนวทางแก้ไขปรับปรุงเบื้องต้น

สภาพโดยรวมของฝาย

ฝายท่งยาวกั้นลำน้ำแม่พร้าว เป็นฝายต้นน้ำก่อสร้างมานานกว่า 40 ปี

โดยรวมฝายมีความแข็งแรงสามารถใช้งานได้ โดยมีสภาพในแต่ละส่วนดังนี้ ส่วน Protection เหนือน้ำ : พื้นและลาดด้านข้างไม่มีการตัดผิว สามารถใช้งานได้

มีตะกอนสะสมปริมาณปานกลาง ส่วนเหนือน้ำ : พื้นและลาดด้านข้างไม่มีการตัดผิว ไม่พบเจอความเสียหายหรือทรุดตัวของตลิ่ง สามารถใช้งานได้ ส่วนควบคุมน้ำ :

ฝายคอนกรีตมีสภาพแข็งแรง ไม่พบเจอความเสียหายเชิงโครงสร้าง สามารถใช้งานได้ ส่วนท้ายน้ำ : พื้นและลาดด้านข้างไม่มีการตัดผิว ไม่มีพื้นตะเข้

ไม่พบเจอความเสียหายของโครงสร้าง สามารถใช้งานได้ ส่วน Protection ท้ายน้ำ :

พื้นและลาดด้านข้างไม่มีการตัดผิว สามารถใช้งานได้ ระบบส่งน้ำ :

ไม่พบเจอความเสียหายจากการแตกร้าว ทรุดตัว หรือเคลื่อนตัว สามารถใช้งานได้

แต่มีการสะสมของตะกอน มีสภาพตะกอนหน้าฝาย :

ตะกอนสะสมปริมาณปานกลางในเวลาที่รวดเร็ว เนื่องจากเป็นฝายต้นน้ำ

แนวทางแก้ไขปรับปรุงเบื้องต้น

ฝายท่งยาวมีสภาพแข็งแรงและสามารถใช้งานได้

แต่เนื่องจากเป็นฝายต้นน้ำทำให้เกิดการสะสมของตะกอนอย่างรวดเร็ว

จึงควรดำเนินการขุดลอกตะกอนอย่างสม่ำเสมอ

เพื่อรักษาประสิทธิภาพการระบายน้ำและป้องกันผลกระทบต่อโครงสร้างฝาย