การตรวจสภาพฝายและแนวทางแก้ไขปรับปรุงเพื่อเพิ่มประสิทธิภาพฝาย ในจังหวัดเชียงใหม่

รหัสฝายที่ : WCM070700701

ชื่อฝาย แม่ตื่น **ชื่อลำน้ำ** แม่ตื่น **ลำน้ำสาขาของ** ลำน้ำหอย/แม่กลาง/แม่น้ำปิง **ประเภทลำน้ำ** ลำห้วย **วันที่สำรวจ** 1 ก.ค. 68

หมู่บ้าน หมู่ที่ 7 หนองหอย **ตำบล** สันติสุข **อำเภอ** ดอยหล่อ **จังหวัด** เชียงใหม่

ก่อสร้าง เมื่อปี พ.ศ. **อายุฝาย** **หน่วยงานรับผิดชอบ** กรมชลประทาน ใช้แบบมาตราฐาน : กรมชลประทาน

พิกัดฝาย			
X(UTM)	467826	Y(UTM)	2052189

ลักษณะทั่วไป

ประเภทของสันฝาย : ฝายสันมน ความสูงสันฝาย : - เมตร ความยาวสันฝาย : - เมตร

ประตูระบายน้ำ : ไม่มี ชนิดบานประตู : - ขนาด (กว้าง*สูง) : - จำนวน : - ชุด ชนิดเครื่องยกบาน : -

อาคารบังคับน้ำ : มี แบบเปิด : ฝั่งซ้าย ชนิดบานประตู : บานตรง ชนิดเครื่องยกบาน :-

ระบบส่งน้ำ : มี ลักษณะคลอง : คลองดาดคอนกรีต ขนาดท้องคลองกว้าง : 0.8 เมตร ความยาวประมาณ : 4 กิโลเมตรเมตร

ข้อมูลประวัติการซ่อม

ปี พ.ศ.	รายการซ่อม	หน่วยงาน	หมายเหตุ
-	-	-	-

ผลการตรวจสอบสภาพฝาย

สภาพฝายของแต่ละองค์ประกอบ (Element)

1. ส่วนป้องกันเหนือน้ำ : ☐ ใช้งานได้ดี ☐ ปานกลาง ☐ ทรุดโทรม

2. ส่วนเหนือน้ำ : ☐ ใช้งานได้ดี ☐ ปานกลาง ☐ ทรุดโทรม

3. ส่วนควบคุมน้ำ : ☐ ใช้งานได้ดี ☐ ปานกลาง ☐ ทรุดโทรม

4. ส่วนท้ายน้ำ : ☐ ใช้งานได้ดี ☐ ปานกลาง ☐ ทรุดโทรม

5. ส่วนป้องกันท้ายน้ำ : ☐ ใช้งานได้ดี ☐ ปานกลาง ☐ ทรุดโทรม

6. ระบบส่งน้ำ : ☐ ใช้งานได้ดี ☐ ปานกลาง ☐ ทรุดโทรม

พื้นที่รับน้ำของฝายและข้อมูลประกอบ

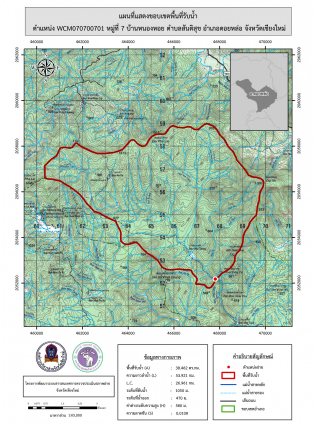

ข้อมูลพื้นที่รับน้ำของฝาย

A = 38.46 ตารางกิโลเมตร

L = 53.92 กิโลเมตร

LC = 26.96 กิโลเมตร

H = 580 เมตร

s = 0.01

Return period = 100 ปี

อัตราการไหลสูงสุด = 8.17 ลบ.ม./วินาที

สภาพโดยรวมของฝายและแนวทางแก้ไขปรับปรุงเบื้องต้น

สภาพโดยรวมของฝาย

อยู่ระหว่างการก่อสร้าง

แนวทางแก้ไขปรับปรุงเบื้องต้น

อยู่ระหว่างการก่อสร้าง

หมายเหตุ ข้อมูลใช้เพื่อการศึกษาวางแผน ไม่สามารถใช้อ้างอิงทางกฎหมายและคดีความ