



# แบบฟอร์มการตรวจสภาพฝาย



โครงการพัฒนาระบบสารสนเทศการตรวจประเมินสภาพฝายและการบริหารจัดการ  
พื้นที่เสี่ยงภัยแล้งและน้ำท่วมในจังหวัดเชียงใหม่  
โดยองค์การบริหารส่วนจังหวัดเชียงใหม่ ร่วมกับมหาวิทยาลัยเชียงใหม่

\*\*\*\*\*

รหัสหมู่บ้าน 0 0 0 0 0 0 0 7 รหัสตำบล 0 0 0 0 0 0 0 4 รหัสอำเภอ 0 0 0 0 1 4 รหัสจังหวัด 0 0 5 2

รหัสฝาย : WCM140400701

ผู้ตรวจสอบ ทีมตรวจประเมิน วัน/เดือน/ปี 2 พฤษภาคม 2568 ตำแหน่ง หน่วยงาน CMU  
ตำแหน่งที่ วิศวกรโครงการ ชื่อฝาย ประชาลำน้าแก้ว ชื่อลำน้ำ แม่แก้ว ลำน้ำสาขาของ แม่ปิง/เจ้าพระยา  
ก่อสร้าง เมื่อปี พ.ศ. 2555 อายุฝาย 13  ออกแบบเอง  ใช้แบบมาตรฐาน มข.27  
 ก่อสร้างเองโดยใช้แรงงานชาวบ้าน ใช้งบของ สภาตำบล

หน่วยงานรับผิดชอบ  หน่วยงานตามภารกิจ  
 หน่วยงานท้องถิ่น เทศบาลตำบลสันนาเม็ง รั้งถ่ายโอนมาจาก -  
 อื่นๆ

## 1. ลักษณะทั่วไป

1.1 ประเภทลำน้ำ  แม่น้ำสายหลัก  แม่น้ำสาขา  ลำห้วย  ลำเหมือง

1.2 ที่ตั้งพิกัดฝายที่ตรวจสอบ หมู่ที่ 7 ชื่อหมู่บ้าน คอกหมูป่า ตำบล สันนาเม็ง จังหวัด เชียงใหม่  
พิกัด X (UTM) 5 0 6 1 7 2 พิกัด Y (UTM) 2 0 8 4 0 8 9

1.3 ประเภทของสันฝาย  ฝายสันมน  ฝายไหลตกรตรง  ฝายสันกว้าง  ฝายหินทิ้ง  ฝายประตูระบาย  อื่นๆ  
ความสูงสัน 2.0 เมตร ความกว้างสัน 10.0 เมตร

1.4 ประตูระบายน้ำ/ระบายทราย  มี  ไม่มี  
ชนิดบานประตู  บานตรง  บานโค้ง ขนาด (กว้าง x สูง) ..... เมตร จำนวน ..... ชุด  
ชนิดเครื่องยกบาน  มี  ไม่มี  
 รอกโซ่  เครื่องกว้านคันทันชัก  เครื่องกว้านม้วนลวด

1.5 อาคารบังคับน้ำ  มี  ไม่มี  
 แบบปิด  ฝั่งซ้าย  ฝั่งขวา  
ขนาดฝาท่อปิด ..... เมตร ความยาวท่อ ..... เมตร ระดับธรณีประตู ..... เมตร  
 แบบเปิด  ฝั่งซ้าย  ฝั่งขวา  
บานประตู  มี  ไม่มี  
 บานตรง  บานโค้ง ขนาด (กว้าง x สูง) 1.0\*1.2 เมตร จำนวน 1 ชุด  
ชนิดเครื่องยกบาน  มี  ไม่มี  
 รอกโซ่  เครื่องกว้านคันทันชัก  เครื่องกว้านม้วนลวด

1.6 พื้นที่รับประโยชน์ ด้านการเกษตร ประมาณ 1000 ไร่ ด้านอุปโภคบริโภค ประมาณ - ครัวเรือน

## 2. ระบบส่งน้ำ

ระบบส่งน้ำ  มี  ไม่มี  
ลักษณะคลอง  คลองดิน  คลองตาดคอนกรีต  
ขนาดกันคลองกว้าง 1.2 เมตร ความยาวประมาณ 5.0 กิโลเมตร





องค์ประกอบ	ผลการตรวจสอบสภาพฝายด้วยสายตา										ขนาดความเสียหาย	หมายเหตุ
	การกัดเซาะ	การทรุดตัว	การแตกร้าว	สิ่งกีดขวาง	รูโพรง	การรั่ว	การเคลื่อนตัว	การระบายน้ำ	ต้นไม้/วัชพืช			
4.4 แผงปะทะด้านท้ายน้ำ	ปกติ					✓	✓					<input type="checkbox"/> ไม่มี <input type="checkbox"/> มองไม่เห็น อื่นๆ
	น้อย		✓	✓	✓			✓	✓			
	ปานกลาง	✓								✓		
	มาก											
5. ส่วน Protection ท้ายน้ำ (Downstream Protection Section) <input checked="" type="checkbox"/> ใช้งานได้ <input type="checkbox"/> ควรปรับปรุง <input type="checkbox"/> ควรรื้อถอนก่อสร้างใหม่												
5.1 พื้น (floor) ตะกอน	ปกติ											<input type="checkbox"/> ไม่มี <input checked="" type="checkbox"/> มองไม่เห็น อื่นๆ
	น้อย											
	<input type="checkbox"/> ปกติ <input checked="" type="checkbox"/> น้อย	ปานกลาง										
	<input type="checkbox"/> ปานกลาง <input type="checkbox"/> มาก	มาก										
5.2 ลาดด้านข้าง	ปกติ											<input type="checkbox"/> ไม่มี <input checked="" type="checkbox"/> มองไม่เห็น อื่นๆ มีพืชผิวดินและต้นไม้หนาแน่น
	น้อย											
	ปานกลาง											
	มาก											
6. ระบบส่งน้ำ <input checked="" type="checkbox"/> ใช้งานได้ <input type="checkbox"/> ควรปรับปรุง <input type="checkbox"/> ควรรื้อถอนก่อสร้างใหม่												
6.1 พื้น (floor) ตะกอน	ปกติ											<input type="checkbox"/> ไม่มี <input type="checkbox"/> มองไม่เห็น อื่นๆ
	น้อย											
	<input type="checkbox"/> ปกติ <input checked="" type="checkbox"/> น้อย	ปานกลาง										
	<input type="checkbox"/> ปานกลาง <input type="checkbox"/> มาก	มาก										
6.2 ลาดด้านข้าง	ปกติ	✓	✓	✓	✓	✓	✓	✓	✓			<input type="checkbox"/> ไม่มี <input type="checkbox"/> มองไม่เห็น อื่นๆ
	น้อย									✓		
	ปานกลาง											
	มาก											
6.3 ประตูน้ำ/ปากคลอง	ปกติ	✓		✓	✓	✓	✓	✓	✓			<input type="checkbox"/> ไม่มี <input type="checkbox"/> มองไม่เห็น อื่นๆ
	น้อย									✓		
	ปานกลาง											
	มาก											

5. แผนการดำเนินการแก้ไขของหน่วยงาน

- อยู่ในแผน ..... ปี ลักษณะโครงการ ..... งบประมาณ ..... บาท
- ได้รับงบประมาณแล้ว ..... บาท ลักษณะโครงการ .....
- กำลังปรับปรุงหรือก่อสร้าง  ยังไม่มีในแผน

6. ความเห็นและข้อสังเกตเพิ่มเติม

ฝายคอนกรีตมาตรฐาน มข.2527 โครงสร้างส่วนควบคุมน้ำและส่วนท้าย

ควรได้รับการปรับปรุงใหม่เนื่องจากไม่มีความแข็งแรงมากพอในการรองรับปริมาณน้ำช่วงฤดูฝน แต่ระบบส่งน้ำยังมีสภาพปกติสามารถใช้งานได้

## 7. รูปประกอบ

### 1. ส่วน Protection เหนือน้ำ



### 2. ส่วนเกรงน้ำ

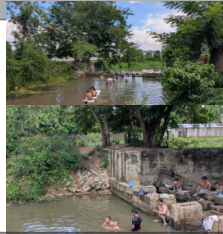

### 3. ส่วนควบคุม

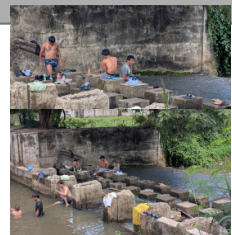
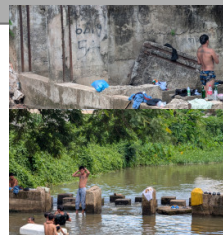
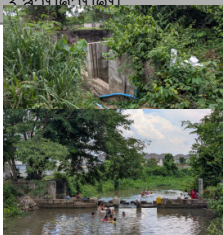

### 4. ส่วนท้ายน้ำ

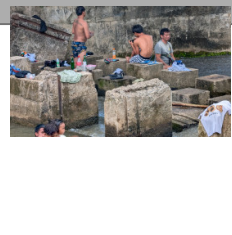
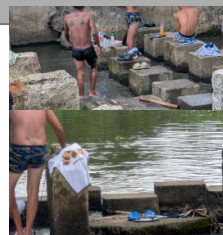
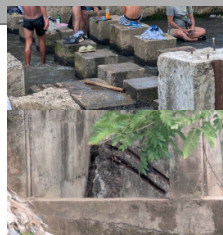

### 5. ส่วน Protection ท้ายน้ำ

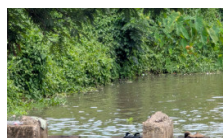
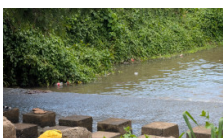

### 6. ระบบส่งน้ำ

